



# HAVRE

## SUR LE GOLF

62 et 64, boulevard de Lucerne, Gatineau



**brigil**

# Bâtitseur Citoyen

# Building With Purpose



L'information contenue dans cette brochure était considérée comme exacte au moment de sa publication. Une multitude de facteurs peuvent influencer l'exactitude des données. Puisque les produits et services sont en constante amélioration, Brigil n'est pas tenu responsable des divergences d'information.  
The information contained in this brochure was considered accurate at the time of publication. Many factors can influence the accuracy of the data.  
Since products and services are constantly being improved, Brigil is not liable for discrepancies in information.

# brigil

## Mission

Créer des espaces de vie vibrants, durables et inclusifs tout en contribuant à l'épanouissement de la région de la capitale nationale.

## Valeurs

- Chez Brigil, nous respectons notre nom, nos clients, nos partenaires et nos concurrents.
- Nos employés sont notre atout et nous encourageons leur épanouissement.
- Notre force réside dans l'accomplissement d'un travail d'équipe.
- Nous protégeons l'environnement pour le bien-être des générations futures.
- La sécurité est la responsabilité de tous.
- Nous sommes motivés par la croissance et nous encourageons l'innovation.

## Mission

Create vibrant, sustainable, and inclusive living spaces while contributing to the development of the National Capital Region.

## Values

- At Brigil, we respect our name as well as our customers, partners and competitors.
- Our employees continue to be our asset and we encourage their development.
- Our strength lies in our dedication to teamwork.
- We protect the environment for the well-being of future generations.
- Safety is everyone's responsibility.
- We are motivated by growth and encourage innovation.

# Rencontrez notre président

## BIENVENUE CHEZ BRIGIL!

Depuis 1985, nous évoluons à vos côtés et prenons bonne note de vos besoins. Les 14 000 ménages et plus qui logent sous l'enseigne Brigil sont les voix qui nous guident vers l'innovation et alimentent notre envie de perpétuellement nous dépasser.

Brigil, c'est une histoire d'amour entre les résidents de la région de la capitale nationale, mon équipe, et ma famille. Brigil, c'est une histoire qui s'écrit autour des richesses et des ressources de notre merveilleuse région. Les nombreux cours d'eau, les immenses espaces verts, les vallons à perte de vue ainsi que notre identité culturelle font de la région de la capitale nationale un joyau qui ne demande qu'à briller.

Au fil des ans, notre mandat s'est élargi. Nous continuons à bâtir des communautés accueillantes et de qualité, et nous nous assurons que ces dernières s'imbriquent dans un esprit de développement durable pour le bien des générations futures.

Chaque site est choisi avec soin, dans l'optique d'y développer des communautés dynamiques et enrichissantes qui nous permettrons de contribuer à votre qualité de vie.

### Voici ce qui nous tient à coeur :

- Intégration et préservation du cadre naturel existant
- Proximité de commerces et services essentiels
- Présence de trottoirs, de sentiers pédestres et de pistes cyclables favorisant le transport actif
- Quartiers paisibles et conviviaux
- Intégration d'aires communes qui agrandissent vos espaces de vie
- Accessibilité aux transports en commun

Un service de qualité avant, pendant et après avoir emménagé dans votre unité constitue une garantie inégalable et la meilleure fondation qui nourrit notre tradition d'excellence. Nous sommes avec vous à chaque étape du processus.



Jessy Desjardins, Vice-président, Développeur et conception, Gilles Desjardins, Président fondateur de Brigil et Kevin Desjardins, Concepteur de milieux de vie.

Jessy Desjardins, Vice-President Development and Conception, Gilles Desjardins, President Founder of Brigil and Kevin Desjardins, Designer of living environment.

Dès le début, nos conseillers sont à vos côtés et vous posent les bonnes questions pour identifier quel produit Brigil est le mieux adapté à votre style de vie.

C'est cette passion pour les gens et pour la région qui nous a amené à devenir une partie intégrante de la communauté et à multiplier les efforts caritatifs dont ont bénéficié maints organismes dans les domaines de l'environnement, l'éducation, la culture et la santé.

Mon rêve est celui d'une grande région à laquelle je contribue fièrement, afin qu'elle prenne sa place dans le monde avec ses qualités, sa beauté et le potentiel qui la distingue.

C'est pourquoi notre mission dépasse celle de développeur. Nous sommes des bâtisseurs citoyens.

Au plaisir de faire un bout de chemin avec vous.

*Gilles Desjardins*

Gilles Desjardins, M.S.M  
Président fondateur

## Meet our president and founder

### WELCOME TO BRIGIL!

Since 1985, we have grown by your side and have listened to your needs. More than 14,000 Brigil households have collectively guided us toward innovation and fuelled our desire to surpass ourselves consistently.

Ours is a love story between the National Capital Region community, my team and my family. Ours is a journey built on the region's natural wealth and resources. From our countless waterways, expansive green spaces, and endless valleys as well as a rich cultural identity, the National Capital Region deserves to shine brightly on the world stage.

Throughout the years, our mandate has evolved and broadened. We build beautiful and welcoming communities, taking great care to embed sustainability across all of our projects for future generations' well-being.

We carefully select each site to build thriving and fulfilling communities that contribute to your quality of life.

### Here's what's important to us:

- We integrate and preserve the existing natural surroundings.
- We build in proximity to businesses and essential services.
- We promote active transportation through sidewalks, walking trails, and bike paths.
- We design tranquil and convivial neighbourhoods.
- We expand your living environment with the addition of common areas.
- We provide easy access to public transport.

Our unsurpassed customer service is the foundation upon which our tradition of excellence continues to grow and extend to every aspect of your experience.

We stand by you every step of the way! Our agents assess your needs and identify the Brigil product that suits your lifestyle.

Our love of people and our region has allowed us to become an integral part of the community and we are proud to support more than 300 local charitable organizations. My dream is to continue contributing to our beautiful region so that it can take its place in the world and showcase everything it has to offer, its beauty, and its endless potential.

Our mission goes beyond construction. We are building with purpose.

I look forward to embarking on this journey with you.



*Gilles Desjardins*

Gilles Desjardins, M.S.M  
President and founder



## La vie d'hôtel chez soi.

Comme son nom l'indique, la collection Apogée de Brigil représente le summum de l'élégance. Il s'agit d'une série de communautés locales et neuves, dans un concept de formule tout inclus, qui accueillent les personnes qui désirent un style de vie tranquille, sans se soucier de l'entretien et de la gestion de leur chez-soi.

Offrant tout le confort de la vie d'hôtel, ces appartements de luxe proposent un accès facile à une panoplie de commodités raffinées, appréciées par tous, des jeunes professionnels aux retraités actifs.

Selon les communautés, vous y retrouverez un gym, une piscine, une salle de jeux avec table de billard, un lounge, et des espaces multifonctionnels pour ceux qui souhaitent socialiser et créer des liens avec leurs voisins.

## Hotel luxury, at home.

As befits the name, Brigil's Apogée collection truly represents the pinnacle of living well. It is a series of newly-developed, all-inclusive local communities that welcome people who desire a tranquil lifestyle without the concerns of home maintenance and management.

Offering all the carefree and comforts of hotel living, Brigil's luxury apartments in stylish buildings – replete with all the finest amenities – are designed for everyone from younger professionals to young-at-heart retirees.

Within the building, your own living space is extended through well-appointed features such as a gym, pool, games room with a pool table, lounge, and multifunctional spaces for those wishing to socialize with their neighbours.



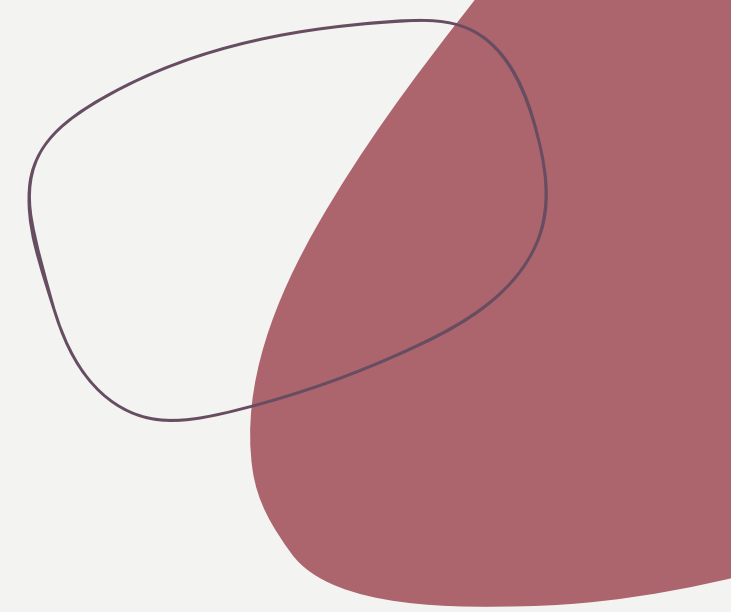

## Sécurité 24/7

## 24/7 security

La sécurité sur place est assurée par le gestionnaire de communauté qui habite à même votre édifice et une surveillance par caméra 24/7, ce qui ajoute à la tranquillité d'esprit que vous ressentirez lorsque vous choisirez un appartement au sein d'une communauté de la collection Apogée de Brigil.

On-site security, including a community manager and 24/7 camera surveillance in common areas, add to the peace of mind that you'll experience when you choose a suite in Brigil's Apogée collection for your next home.

## Un emplacement stratégique

Grâce à l'attention particulière que porte Brigil à l'emplacement stratégique de chaque communauté Apogée, vous découvrirez un quartier rempli de boutiques, d'activités physiques et sportives, de divertissements, de restaurants et d'une multitude d'autres services, la plupart à quelques pas à pied ou à vélo.

## A strategic location

Thanks to Brigil's careful attention to ensuring each community is very strategically located, when you step outside, you'll discover a neighbourhood filled with shops, recreation, entertainment, restaurants, and a multitude of other services, most just a short walk or cycle away.





**SPORTS ET LOISIRS**

**SPORTS AND LEISURE**

- 01 Club de golf Rivermead  
Rivermead Golf Club
- 02 Gatineau golf & Country Club  
Gatineau Golf & Country Club
- 03 Club de golf Champlain  
Champlain Golf Club
- 04 Golf Château Cartier  
Golf Château Cartier
- 05 Club de golf Royal Ottawa  
Royal Ottawa Golf Club
- 06 Rapides Remic  
Remic Rapids
- 07 Marina d'Aylmer et Parc de l'Imaginaire  
Aylmer Marina & Parc de l'Imaginaire
- 08 École de voile du CVGR
- 09 Centre aquatique Paul-Pelletier  
Paul-Pelletier Aquatic Centre
- 10 Aréna Frank-Robinson  
Frank-Robinson Rink
- 11 Aréna Paul-et-Isabelle-Duchesnay  
Paul-et-Isabelle-Duchesnay Rink
- 12 Bate Island
- 13 Canadian Museum of History
- 14 Canadian War Museum
- 15 Dalhousie Community Centre Park

**16 Elmdale Tennis Club**

- 17 Great Canadian Theatre Company
- 18 John Felice Ceprano

**PARCS | PARKS**

- 19 Parc des Jardins-Lavigne - Forêt Boucher (Parc à chiens)  
Jardins-Lavigne Park - Boucher Forest (Dog Park)
- 20 Parc des Cèdres | Des Cèdres Park
- 21 Parc Moussette (Plage)  
Moussette Park (beach)
- 22 Parc Aydelu | Aydelu Park
- 23 Parc des Rapides-Deschênes  
Rapides-Deschênes Park

**ARTS ET CULTURE**

**ARTS AND CULTURE**

- 24 Cabaret La Basoche
- 25 Galerie d'art ESPACE33  
ESPACE33 Art Gallery
- 26 Espace Pierre-Debain
- 27 Centre d'exposition l'Imagier
- 28 Bibliothèque Lucy-Faris  
Lucy-Faris Library

**ÉCOLES | SCHOOLS**

- 29 École secondaire Grande-Rivière
- 30 École des Rapides-Deschênes
- 31 École Montessori de l'Outaouais
- 32 École de la Forêt
- 33 École des Tournesols
- 34 École Lord Aylmer Campus Junior

**ÉPICERIES | GROCERY STORES**

- 35 Métro Plus Kelly
- 36 Provigo Le Marché
- 37 Épicerie Maxi
- 38 IGA Famille Larivière Gatineau
- 39 Marché Laflamme
- 40 Beer Store
- 41 Circle K
- 42 Metro
- 43 NU Grocery
- 44 Starbucks
- 45 Wine Rack

**MAGASINS | STORES**

- 46 Galeries Aylmer
  - Chocolat Favori
  - SAQ

**Home Hardware**

- Dollarama
- St-Hubert
- Jean-Coutu
- Super C

**47 Plaza Glenwood**

- Tigre Géant
- Uniprix
- Orthodontie Outaouais
- Scotiabank
- Pizza Pizza

**48 Place Lucerne**

- Casa Grecque
- Dairy Queen
- Les Aliments M&M | M&M Food Market

**49 Pitou Minou et Compagnons**

- 50 Chico Aylmer
- 51 Aurelius Food Co.
- 52 Full Cycle
- 53 Trove Designer and Vintage
- 54 Parkdale Market

**RESTAURANTS**

- 55 5° Baron
- 56 Boulangerie Aux Deux Frères
- 57 Fidélice
- 58 La Boîte à Grains
- 59 Ūrasie

**60 Sérénithé**

- 61 La Maison Pho
- 62 Cassis Gelato et Sorbet Maison
- 63 Bistro L'Autre CEil
- 64 Restaurant Antonyme
- 65 La Ferme rouge
- 66 Café Mulligan
- 67 Bistro Vitalia
- 68 Bistro Mexicana 129
- 69 Café British – Le British
- 70 Beurre Salé Crêperie
- 71 Starbucks
- 72 Baker Street Cafe
- 73 Caffè Mio
- 74 Carben Food + Drink
- 75 Elmdale Oyster House & Tavern
- 76 Gezellig
- 77 Grunt
- 78 Heartbreaker's Pizza
- 79 Pure Kitchen Westboro
- 80 Stofa Restaurant
- 81 Supply and Demand
- 82 The Dale: Drip House

**SANTÉ | HEALTH**

- 83 KÖENA – Spa bains nordiques  
KÖENA – Spa
- 84 À votre santé – Clinique Santé familiale | À votre santé – Family Health Clinic
- 85 Clinique médicale Carrefour Santé d'Aylmer
- 86 CHSLD d'Aylmer
- 87 MassOterra
- 88 Centre dentaire Champlain  
Champlain Dental Centre
- 89 PhysioOutaouais
- 90 Clinique vétérinaire d'Aylmer  
Aylmer veterinary clinic
- 91 Island Park Dental
- 92 Rexall Drugstore
- 93 The Ottawa Hospital Civic Campus

**BANQUES | BANKS**

- 94 BMO Bank of Montreal
- 95 CIBC Branch



## A connected community.

The community is in an enviable location, close to downtown Gatineau, near the Champlain Bridge and just minutes from downtown Ottawa and Gatineau Park.

Havre sur le Golf also offers a variety of public transportation options, as well as proximity to the bicycle and pedestrian paths of the Capital Pathway network that facilitate an active lifestyle.

## Une communauté connectée.

À proximité du centre-ville de Gatineau et tout près du pont Champlain, la communauté n'est qu'à quelques minutes du parc de la Gatineau et du centre-ville d'Ottawa.

Le Havre sur le Golf offre également une variété d'options de transports publics, de même que la proximité des pistes cyclables et des sentiers pédestres du réseau du Sentier de la capitale qui facilitent l'adoption d'un mode de vie actif.

Des aventures en plein air  
de toutes sortes à votre porte



Outdoor adventures of all kinds  
at your doorstep



**Île Bates**  
Bates Island

**Promenade  
Sir-John-A.-MacDonald**  
Sir John A. MacDonald Parkway

**Rapides Deschênes**  
Deschênes Rapids



**Marina d'Aylmer**  
Aylmer Marina

**Sentier de la capitale**  
Capital Pathway

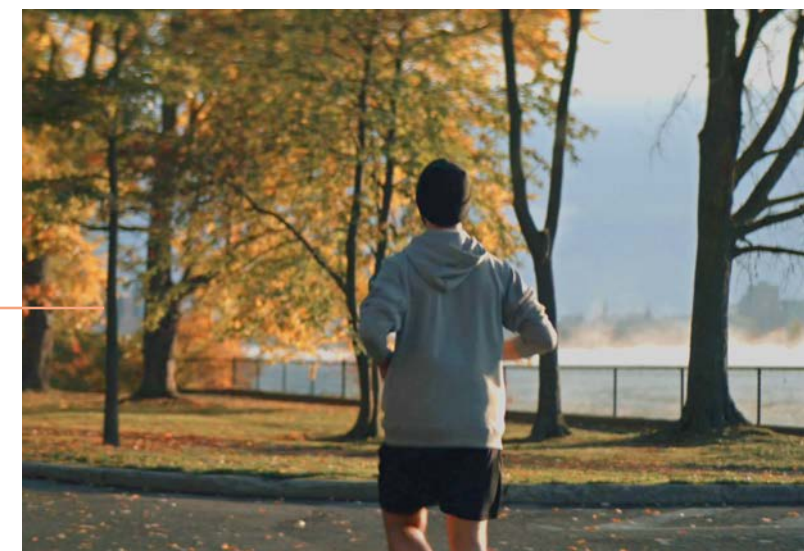



## Parc Moussette (Hull)



### Jouez en plein air!

Ces endroits sont les lieux parfaits pour profiter d'un délicieux pique-nique après avoir choisi des produits locaux de qualité au marché de votre choix. Grâce à l'emplacement central du Havre sur le Golf, chaque parc est facilement accessible, que vous vous y rendiez à pied, en vélo ou en voiture. De nombreux parcs sont tout aussi agréables en hiver avec des activités diverses allant du patinage à la pêche sur glace, en passant par la raquette et le ski de fond, ce qui leur confère un attrait tout au long de l'année pour les amateurs de plein air ou de loisirs.

### Play in the great outdoors!

These spots are the perfect places to enjoy a delicious picnic after selecting quality local products at your market of choice. Because of Havre sur le Golf's central location, each park can be accessed with ease, whether you walk, bike or drive there. Many parks are equally enjoyable in the winter with activities ranging from skating and ice fishing to snowshoeing and cross-country skiing, making them a year-round attraction for outdoor or recreational enthusiasts.

### Remic Rapids Park (Ottawa)



### Parc des Cèdres (Aylmer)

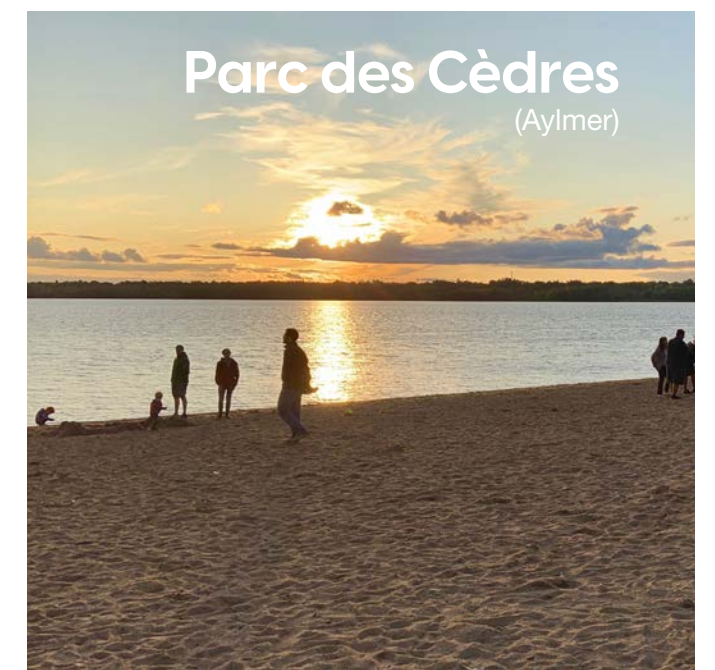

## Le paradis des golfeurs.

Que vous soyez un golfeur débutant ou chevronné, vous y trouverez votre compte avec cinq terrains de golf à votre portée, tous situés à un rayon de 4 km de votre demeure!

## A golfer's paradise.

Whether you're a beginner or an experienced golfer, you will not be disappointed as there are five golf courses within 4 km of your home!

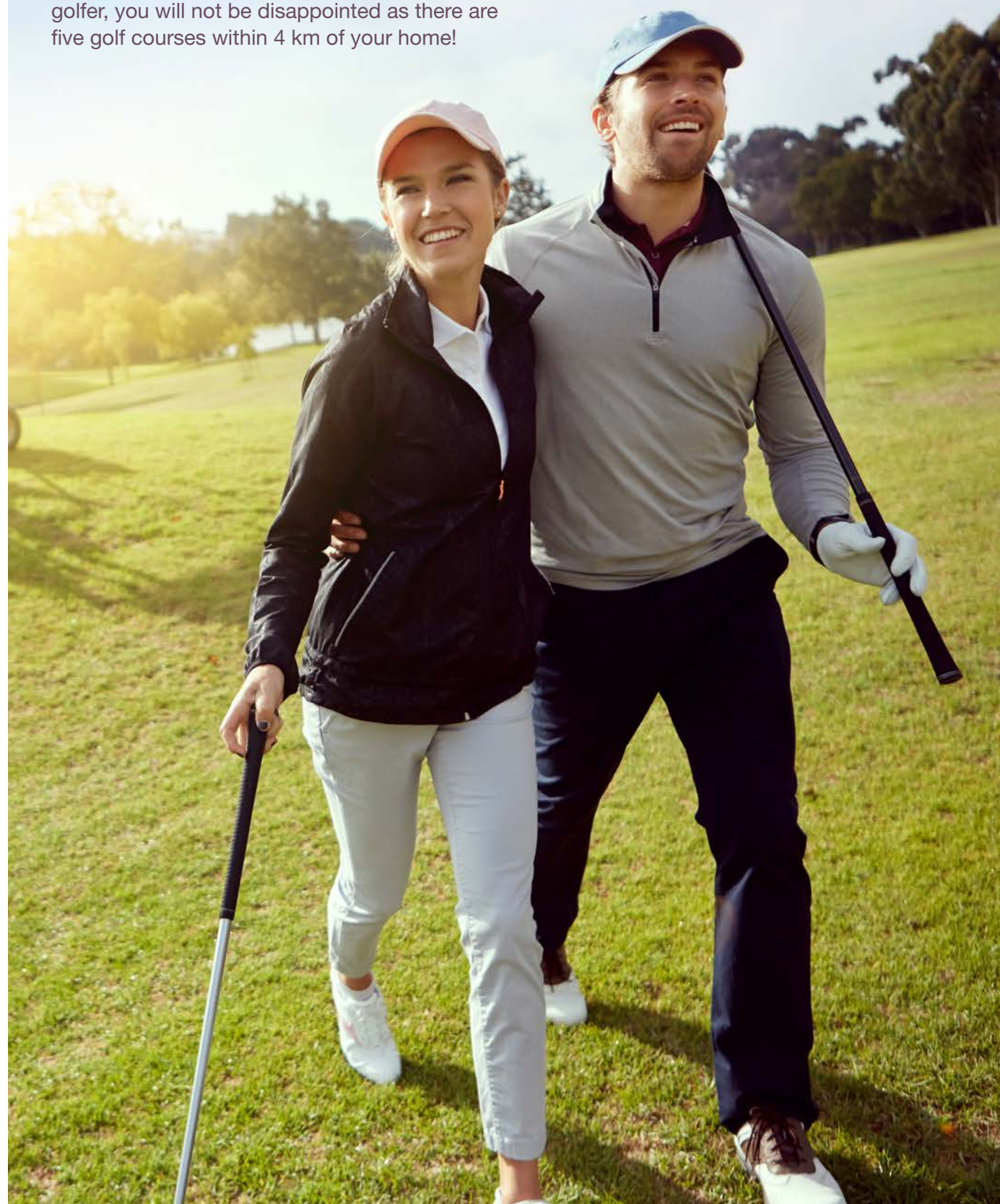

- Club de golf Rivermead
- Club de golf Champlain
- Golf Château Cartier
- Club de golf Gatineau & Country Club
- Club de golf Royal Ottawa

Une journée  
au spa!

Treat yourself  
to a spa day!

## Spa KÖENA

Bien que nos demeures soient souvent nos havres de tranquillité les plus précieux, avoir des possibilités de brèves escapades à proximité offre un moyen de profiter du meilleur des deux mondes. Pour ceux qui ont pris la sage décision de vivre au Havre sur le Golf, le Spa KÖENA est l'endroit idéal pour se détendre et s'offrir une sortie bien méritée pour profiter des bains thermaux, des traitements de spa, des saunas et plus encore.

While our homes are often our most precious tranquil havens, having opportunities for brief escapes nearby offers a way to enjoy the best of both worlds. For those who've made the wise decision to live at Havre sur le Golf, KÖENA Spa is the perfect place to relax and treat yourself to a well-deserved getaway to enjoy thermal baths, spa treatments, saunas and more.



## Culture et divertissement

## Culture and entertainment



### Cabaret La Basoche

Situé sur la rue Principale, au coeur du Vieux-Aylmer, le Cabaret La Basoche a élu domicile dans l'un des plus beaux théâtres de la région. La programmation éclectique du cabaret comprend de la musique du monde, de la comédie, du blues, des contes, du folk, de la chanson et du théâtre pour jeune public.

Located on rue Principale in the heart of Old Aylmer, Cabaret La Basoche makes its home in one of the most beautiful theatres in the region. The cabaret's eclectic program includes world music, comedy, blues, storytelling, folk, song, and theatre for young audiences.

### Bibliothèque, arénas et centre aquatique

Vous serez aussi près de plusieurs installations de la Ville de Gatineau, incluant la bibliothèque municipale Lucy-Faris, le centre aquatique Paul-Pelletier, l'aréna Frank-Robinson et l'aréna Paul-et-Isabelle-Duchesnay.

### L'imagier - Parc de L'Imaginaire

Situé dans le Vieux-Aylmer, le centre d'art L'Imagier est un organisme à but non lucratif qui se consacre au développement et à l'appréciation de l'art contemporain, notamment par le biais d'expositions d'art contemporain et d'activités éducatives.

Located in Old Aylmer, l'Imagier Art Centre is a non-profit organization dedicated to developing interest in and appreciation for contemporary art; this is done in part via contemporary art exhibitions and educational activities.



Source : bulletin d'Aylmer

### Library, arenas et aquatic centre

You'll also be close to several City of Gatineau facilities, including the Lucy-Faris Public Library, the Paul-Pelletier Aquatic Centre, the Frank-Robinson Arena and the Paul-et-Isabelle-Duchesnay Arena.





## Magasinage et restaurants.

Une multitude de restaurants et de terrasses, de commerces et de services de proximité se retrouvent sur la rue principale à Aylmer. Le Marché public du Vieux-Aylmer est ouvert tous les dimanches, de juin à septembre.

Les Galeries Aylmer, Plaza Glenwood, Place Lucerne et Place Bordeaux regroupent une panoplie de commerces, de boutiques spécialisées et de restaurants. Quincailleries, banques, SAQ, épicerie, cliniques médicales, dentistes et pharmacies, vous aurez l'embaras du choix!

## Shopping and restaurants.

A multitude of restaurants and terraces, shops and local services can be found on the main street (rue Principale) in Aylmer. The Marché public du Vieux-Aylmer is open every Sunday, from June to September.

Les Galeries Aylmer, Plaza Glenwood, Place Lucerne and Place Bordeaux offer a wide range of businesses, specialty stores and restaurants for your shopping pleasure. Find everything from hardware stores, banks, SAQ, grocery stores, medical clinics, dentists and pharmacies!





## Havre sur le Golf : une communauté adaptée à vos besoins.

Nos architectes ont créé une communauté pleine de vie et d'émotion où les gens sont connectés, à la fois à eux-mêmes et entre eux. Les détails architecturaux se fondent pour former un design sophistiqué, axé sur la simplicité, protégeant les résidents du chaos extérieur du monde moderne.

- Stationnement intérieur.
- Espaces de rangement.
- Des espaces communs rassembleurs et inspirants.
- Des produits haut de gamme pour les luminaires, la robinetterie, les portes et les moulures. Les finitions comprennent également un comptoir en quartz, une douche en verre, un dossier en céramique et un évier encastré.
- Des balcons spacieux pour toutes les unités.
- Des terrasses privées sur le toit, pour certaines unités au penthouse.

## Havre sur le Golf: a community tailored to your highest standards.

Our architects have created a community with life and emotion where people are connected, both to themselves and each other. The architectural details blend to form a sophisticated design, focused on simplicity, shielding residents from the outside chaos of the modern world.

- Indoor parking.
- Storage lockers.
- Gathering and inspiring common spaces.
- Top-of-the-line products for light fixtures, faucets, doors and modings. High-end finishes also include a quartz countertop, glass shower, ceramic backsplash and undermount sink.
- Spacious balconies for all units.
- Private rooftop terraces for selected penthouse units.

## Un sentiment de sécurité qui contribue à votre qualité de vie.

La sécurité est primordiale à Havre sur le Golf. Aucun effort n'a été épargné pour que votre demeure soit un havre de paix.

- Un sympathique gestionnaire de communauté partage votre quotidien. Cette présence rassurante vit dans le même bâtiment que vous et assure le bon déroulement des opérations.
- Le Havre sur le Golf est équipé de plusieurs caméras de surveillance, fonctionnant 24 heures sur 24, 7 jours sur 7.
- Il y a une génératrice d'urgence.
- Tous les accès communs sont contrôlés par une puce.
- Prévention accrue des virus : chaque appartement dispose de son propre système de ventilation indépendant, ce qui réduit les risques de contamination.
- Les antécédents judiciaires de chaque locataire font l'objet d'une vérification.



## Feeling safe also means a higher quality of living.

Safety is paramount at Havre sur le Golf. No effort has been spared to ensure your home is a tranquil haven of peace.

- A friendly community manager shares your daily life. This reassuring presence lives in the same building as you and ensures the smooth running of operations.
- Havre sur le Golf is equipped with several surveillance cameras, operating 24 hours a day, 7 days a week.
- There is an emergency generator.
- Main entrance and common areas are secured and the access is controlled with a fob.
- Increased virus prevention: each unit has its own independent ventilation system, which ensures impeccable air quality.
- Each tenant undergoes a background check prior to being accepted in the community.

Les deux édifices qui forment le Havre sur le Golf vous offrent une panoplie d'espaces communs pratiques et inspirants. Grâce à leur position en V, les vues sont optimisées pour tous les résidents.



The two buildings that make up Havre sur le Golf offer an array of practical and inspiring common spaces. Thanks to their position, the views are optimized for all residents.





Dans l'édifice A, vous retrouverez un centre d'affaires au rez-de-chaussée et un lave-pitou au garage. Profitez aussi d'un magnifique lounge sur deux étages au niveau penthouse. Cette vaste zone de divertissement est équipée d'un bar, d'une table de billard et d'un foyer.



In building A, you will find a business center on the first floor and a pet wash in the garage. Also enjoy a magnificent two-story lounge on the penthouse level. This large entertainment area is equipped with a wet bar, pool table and fireplace.



L'escalier majestueux mène au niveau mezzanine et à la terrasse sur le toit, orientée sud et ouest. On peut aussi y accéder par ascenseur. Imaginez prendre un verre sous la chaude lumière du coucher de soleil, avec vue sur la rivière des Outaouais. La terrasse est équipée d'une cuisine d'été (BBQ, évier), de mobilier contemporain et d'une pergola.

C'est dans l'édifice B que vous pourrez maintenir la forme grâce à la salle d'entraînement et à l'espace yoga. Une jolie terrasse sur le toit est aussi accessible par ascenseur et présente les mêmes équipements (pergola, cuisine d'été avec BBQ et évier, mobilier contemporain). L'orientation sud et est vous offre des vues spectaculaires du pont Champlain et du centre-ville d'Ottawa.

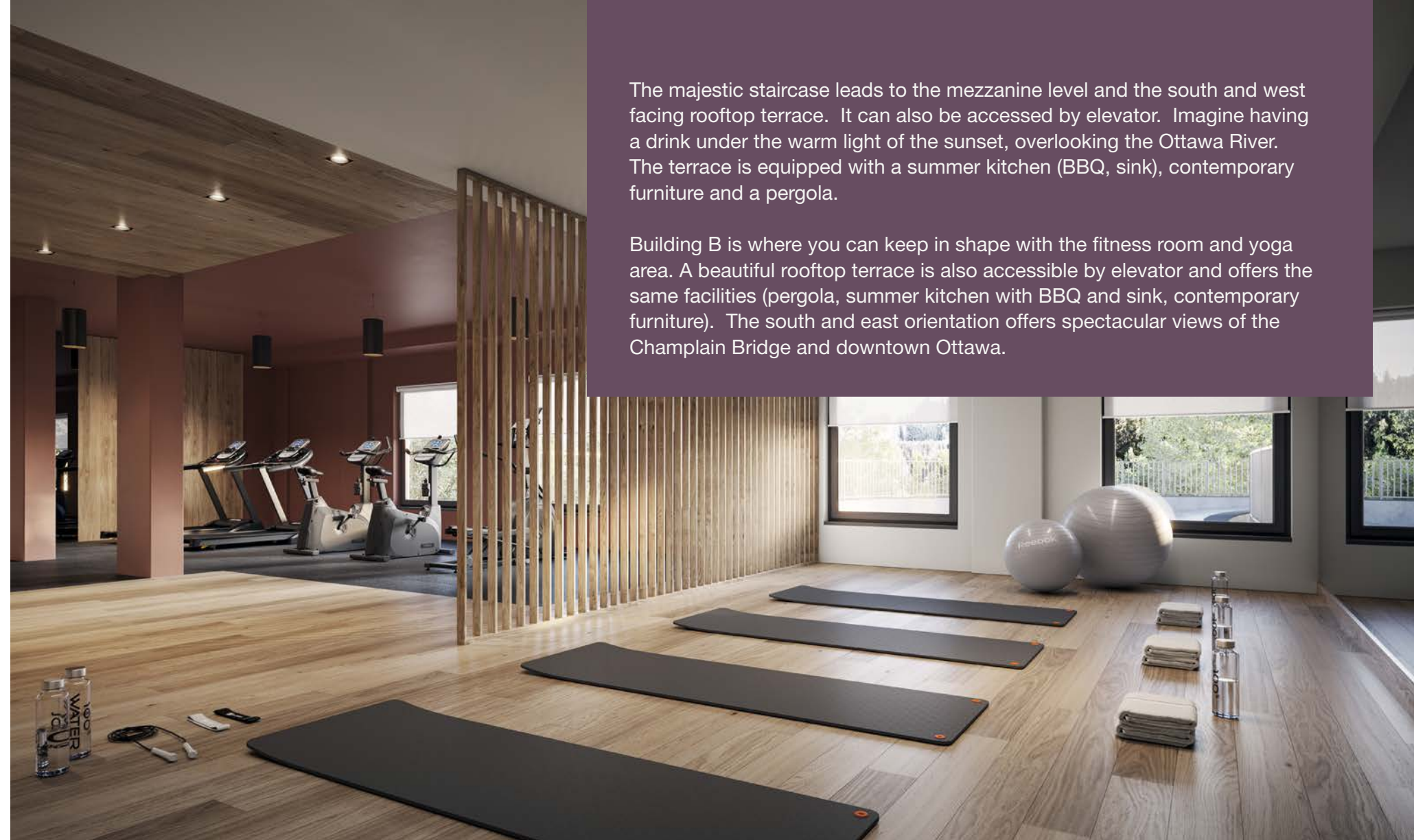

The majestic staircase leads to the mezzanine level and the south and west facing rooftop terrace. It can also be accessed by elevator. Imagine having a drink under the warm light of the sunset, overlooking the Ottawa River. The terrace is equipped with a summer kitchen (BBQ, sink), contemporary furniture and a pergola.

Building B is where you can keep in shape with the fitness room and yoga area. A beautiful rooftop terrace is also accessible by elevator and offers the same facilities (pergola, summer kitchen with BBQ and sink, contemporary furniture). The south and east orientation offers spectacular views of the Champlain Bridge and downtown Ottawa.





2 tours  
towers

8 étages  
floors

194 unités  
units

13 000

pi<sup>2</sup> d'espaces communs  
sq. ft. of common areas

Le Havre sur le Golf propose une gamme d'appartements diversifiés, allant de 1 chambre (673 pi<sup>2</sup>) à 3 chambres (2 413 pi<sup>2</sup>). Certaines unités sont adaptées pour les personnes à mobilité réduite.

Tout a été réfléchi dans les moindres détails pour vous assurer un confort sans pareil. Nos cuisines contemporaines sont équipées d'un ensemble

d'électroménagers en acier inoxydable, et nos salles de bain comprennent une somptueuse douche en verre. La plupart des salles de bain sont aussi munies d'un bain. Vous apprécierez votre laveuse et sècheuse superposées, le contrôle individuel du chauffage et de la climatisation et les toiles déroulables ornant toutes vos fenêtres.

The Havre sur le Golf offers a variety of apartments, ranging from 1 bedroom (673 sq. ft.) to 3 bedrooms (2,413 sq. ft.). Some units are adapted for people with limited mobility.

Everything has been thought out to the last detail to ensure your comfort is second to none. Our contemporary kitchens are equipped with a stainless-steel appliance package, and our bathrooms include a sumptuous glass shower. Most bathrooms also have a bathtub. You'll appreciate your stacked washer and dryer, individual heating and air conditioning controls, and the rolling shades adorning all your windows.

Découvrez nos  
plans d'unité.

Discover our  
unit plans.

62 boulevard  
de Lucerne



# Rez-de-chaussée / Ground floor

BOULEVARD DE LUCERNE

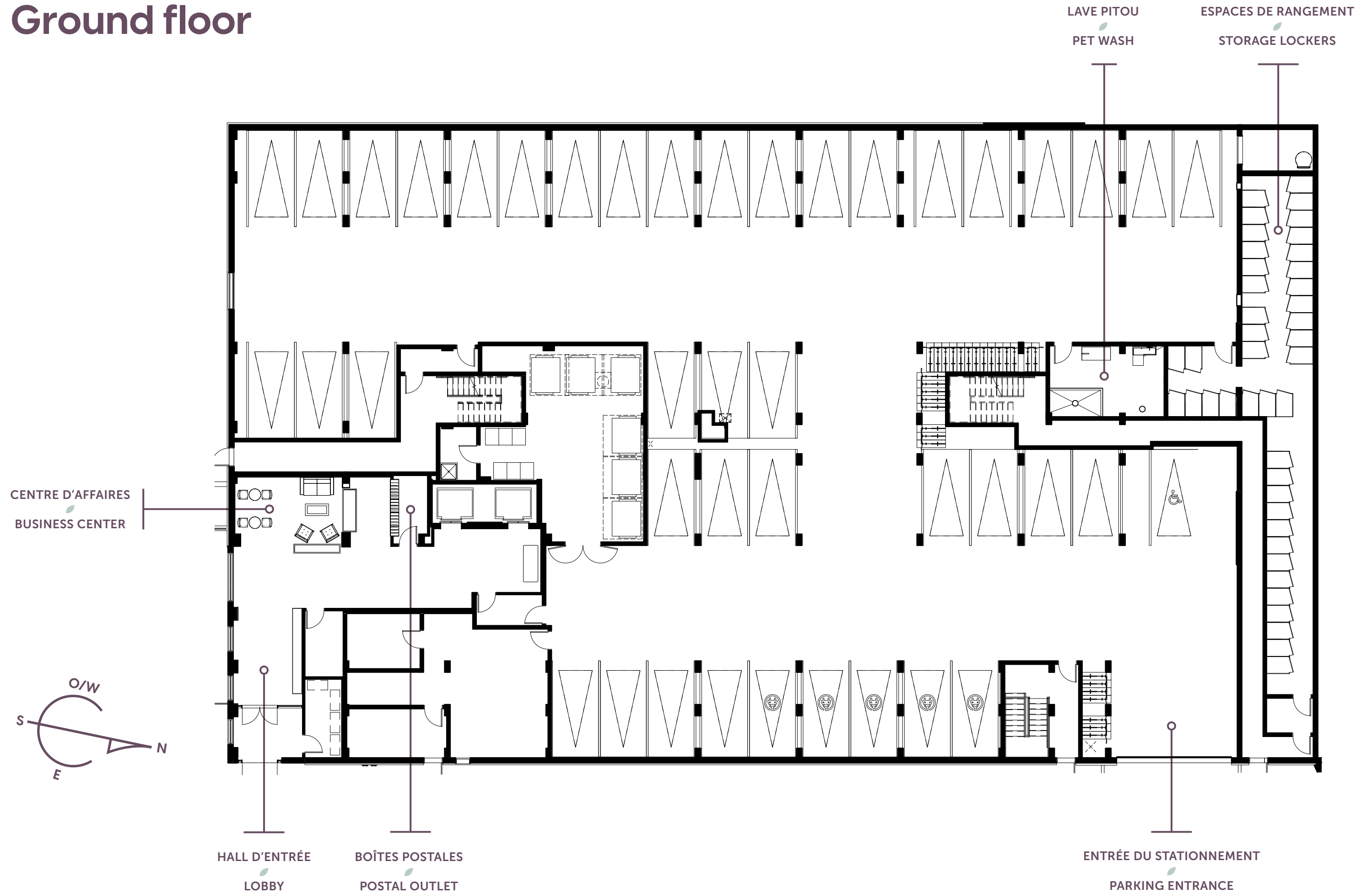

Ces illustrations sont des dessins d'artiste et peuvent différer des plans réels. Les spécifications et les plans de plancher peuvent changer sans préavis. Renderings artist's concept only. Specifications and floorplans subject to change without notice. E.&O.E.

# 2<sup>e</sup> étage / 2<sup>nd</sup> floor

BOULEVARD DE LUCERNE

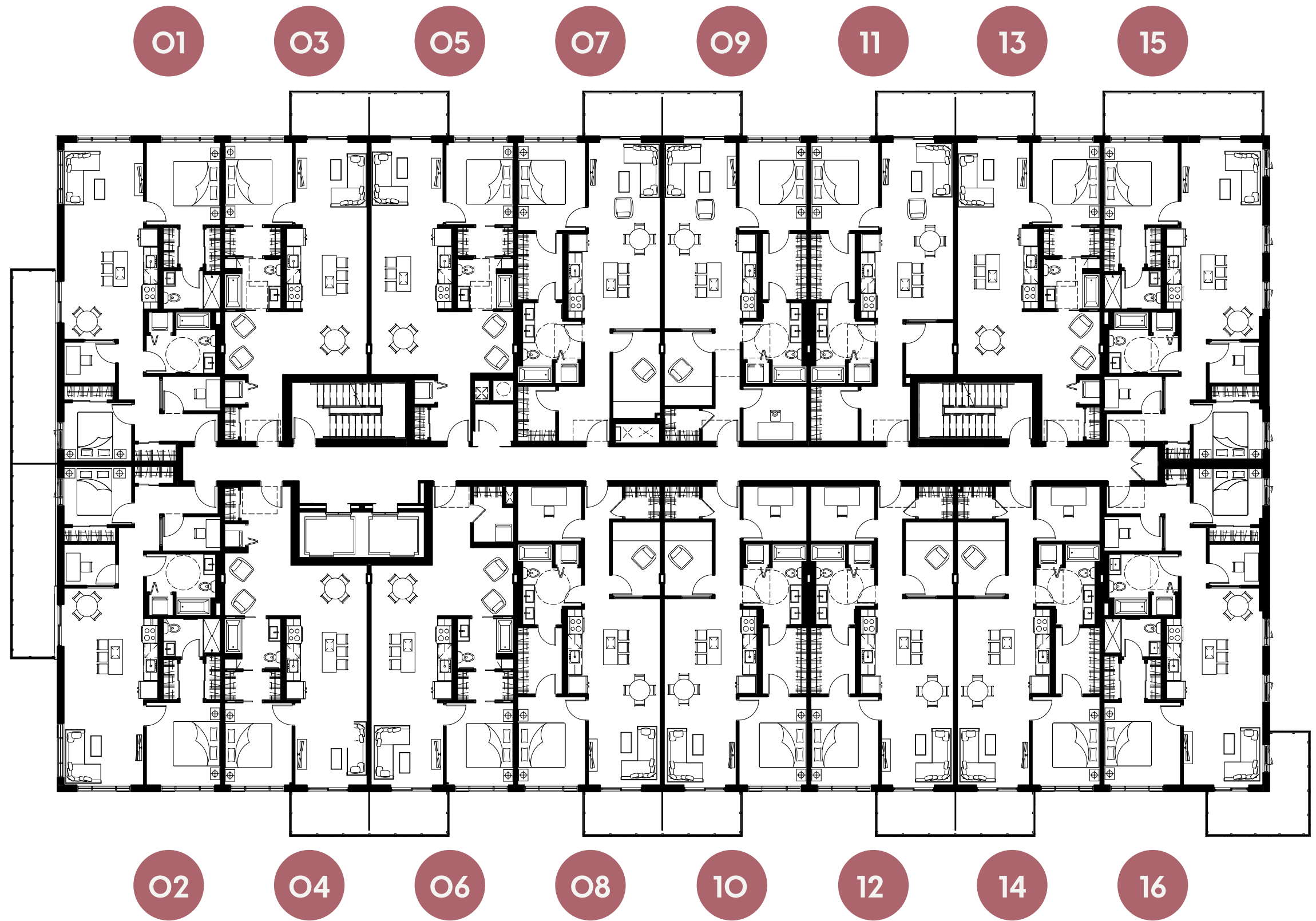
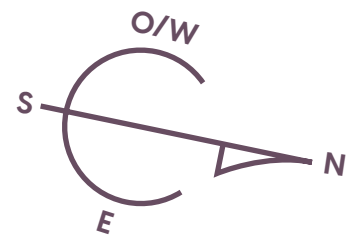

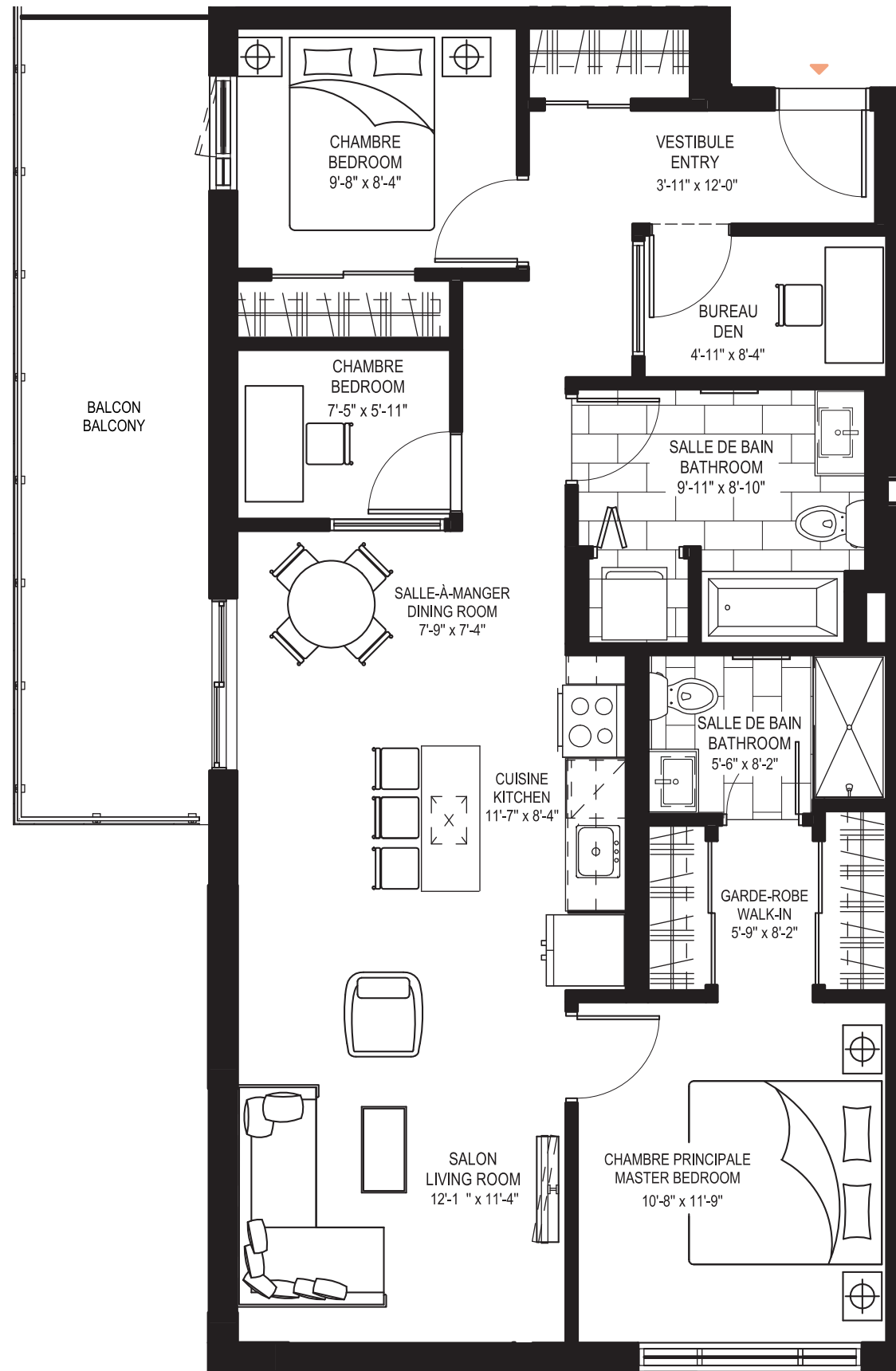

### 3 chambres\* / 3 bedrooms\*

\*La 3<sup>e</sup> chambre est une chambre intérieure. / The 3<sup>rd</sup> bedroom is an interior bedroom.



**UNITÉ / UNIT**  
201 à 801, 202 à 702,

**Superficie / Area** 1092 pi<sup>2</sup> / sq.ft.  
**Balcon / Balcony** 189 pi<sup>2</sup> / sq.ft.  
**Total** 1282 pi<sup>2</sup> / sq.ft.

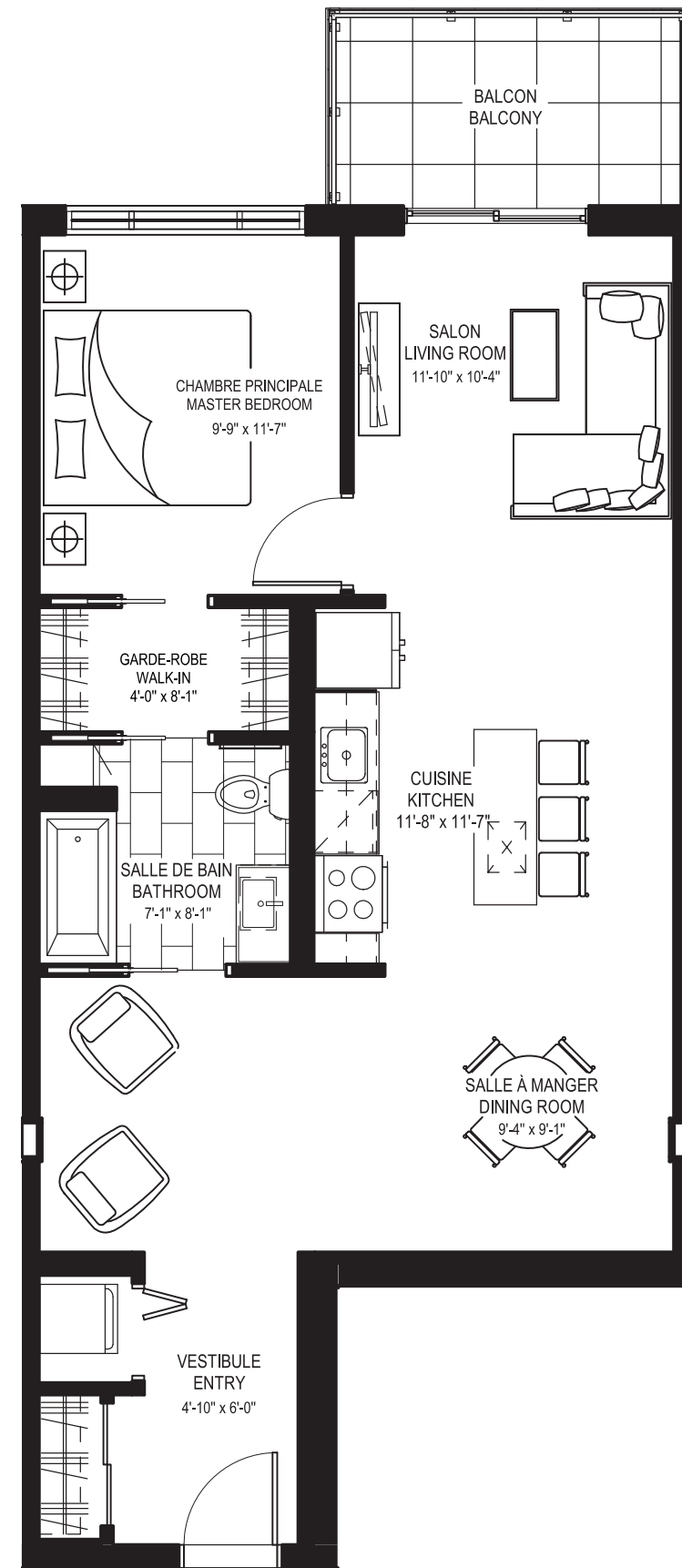
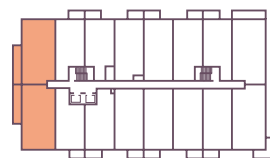

### 1 chambre / 1 bedroom



**UNITÉ / UNIT**  
203, 213

**Superficie / Area** 829 pi<sup>2</sup> / sq.ft.  
**Balcon / Balcony** 73 pi<sup>2</sup> / sq.ft.  
**Total** 902 pi<sup>2</sup> / sq.ft.

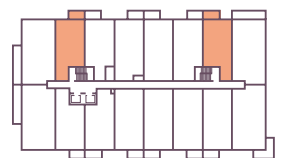



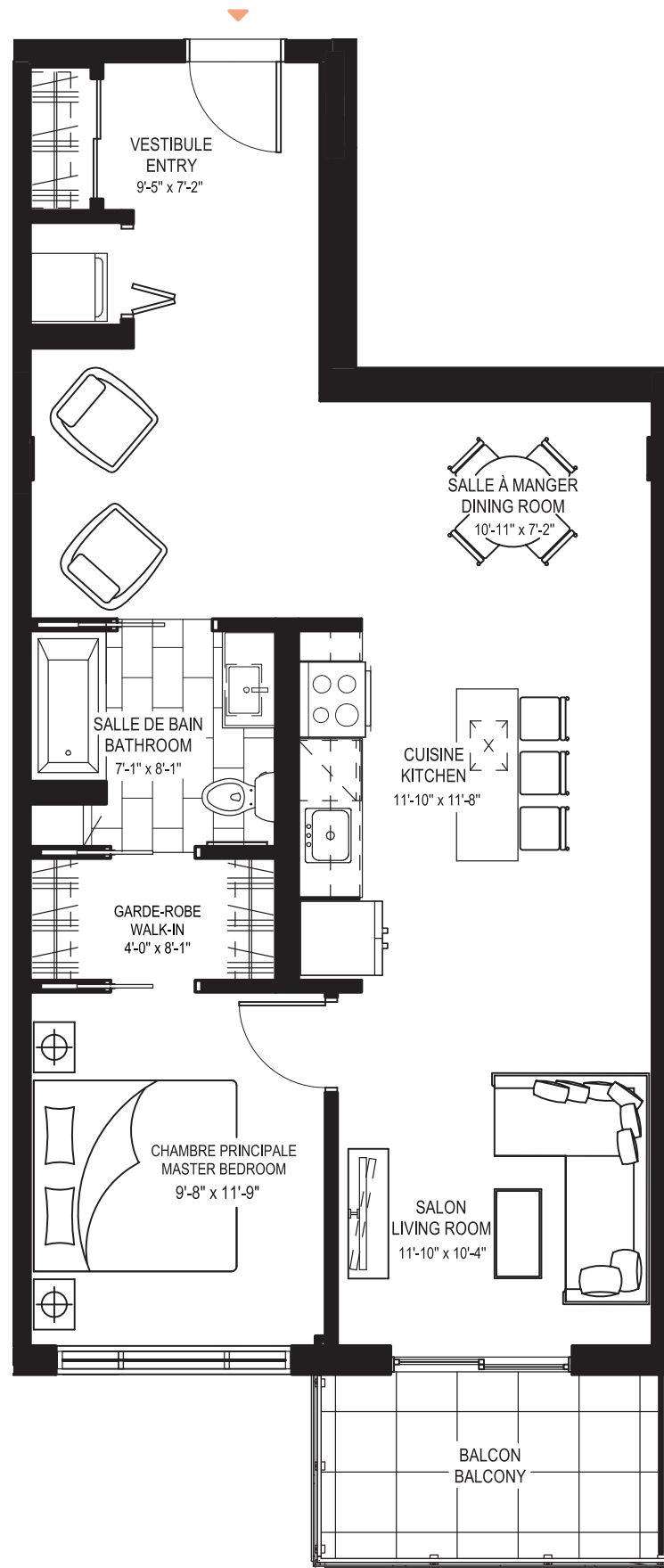

## 1 chambre / 1 bedroom

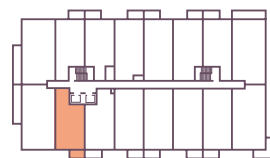

UNITÉ / UNIT  
204

Superficie / Area 820 pi<sup>2</sup> / sq.ft.  
Balcon / Balcony 73 pi<sup>2</sup> / sq.ft.  
Total 893 pi<sup>2</sup> / sq.ft.

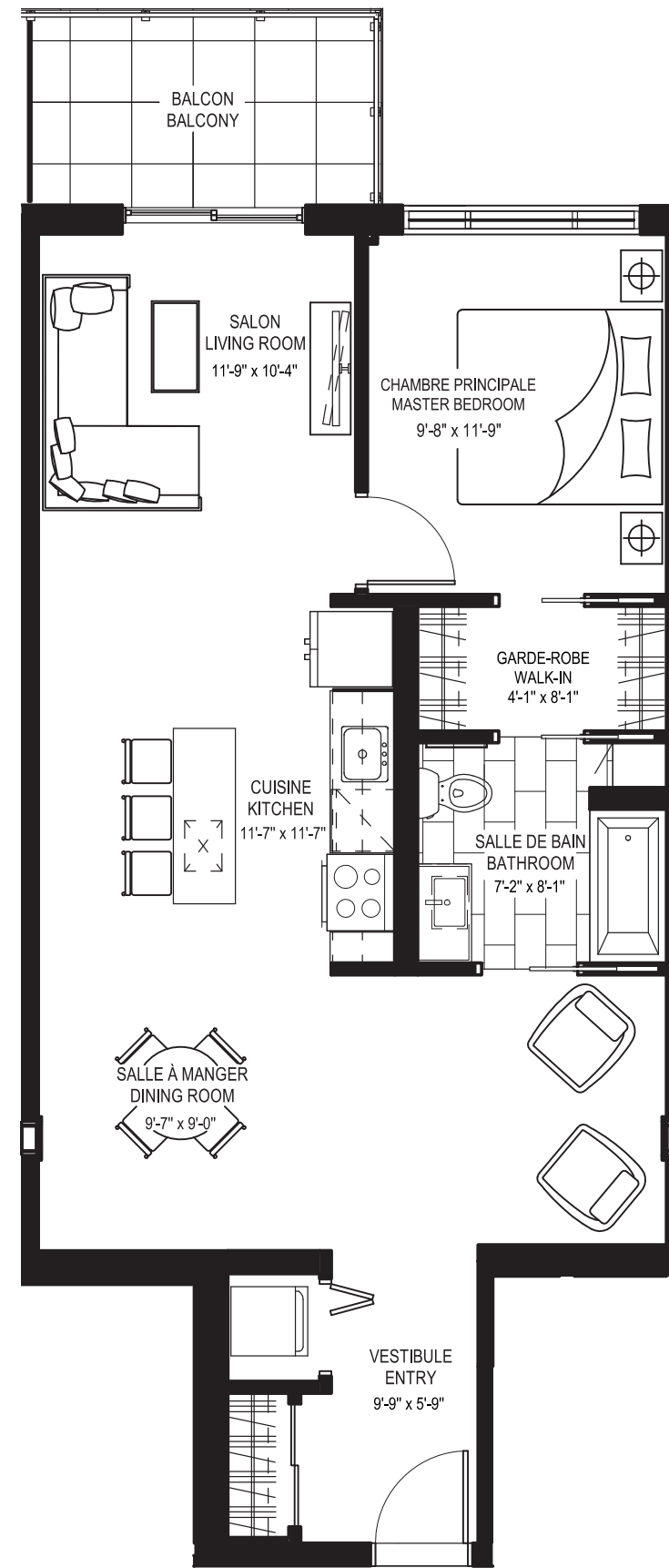

## 1 chambre / 1 bedroom

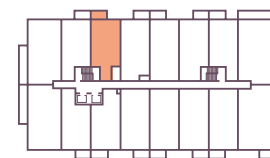

UNITÉ / UNIT  
205

Superficie / Area 826 pi<sup>2</sup> / sq.ft.  
Balcon / Balcony 73 pi<sup>2</sup> / sq.ft.  
Total 899 pi<sup>2</sup> / sq.ft.

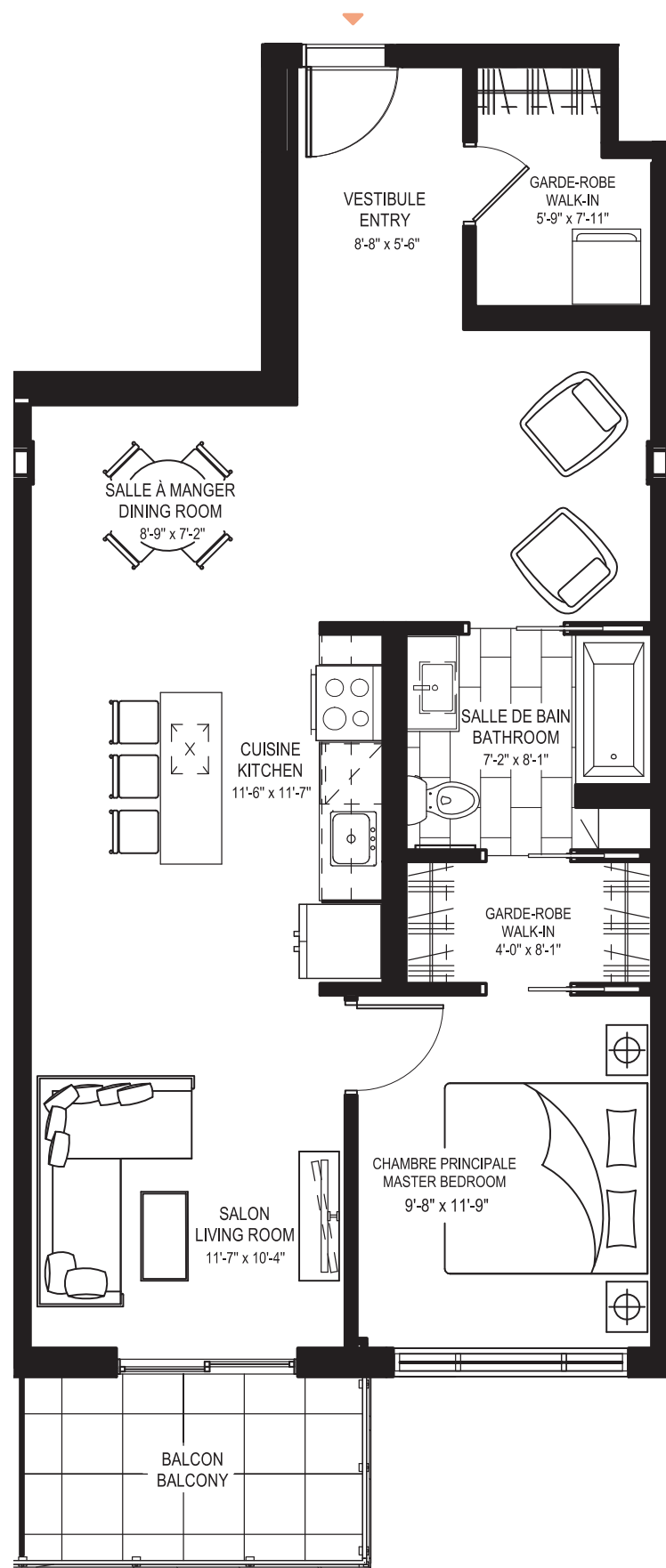

**1 chambre / 1 bedroom**

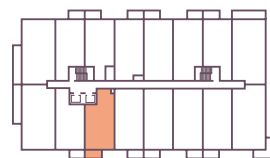

**UNITÉ / UNIT**  
206

Superficie / Area 842 pi<sup>2</sup> / sq.ft.  
Balcon / Balcony 73 pi<sup>2</sup> / sq.ft.  
Total 915 pi<sup>2</sup> / sq.ft.

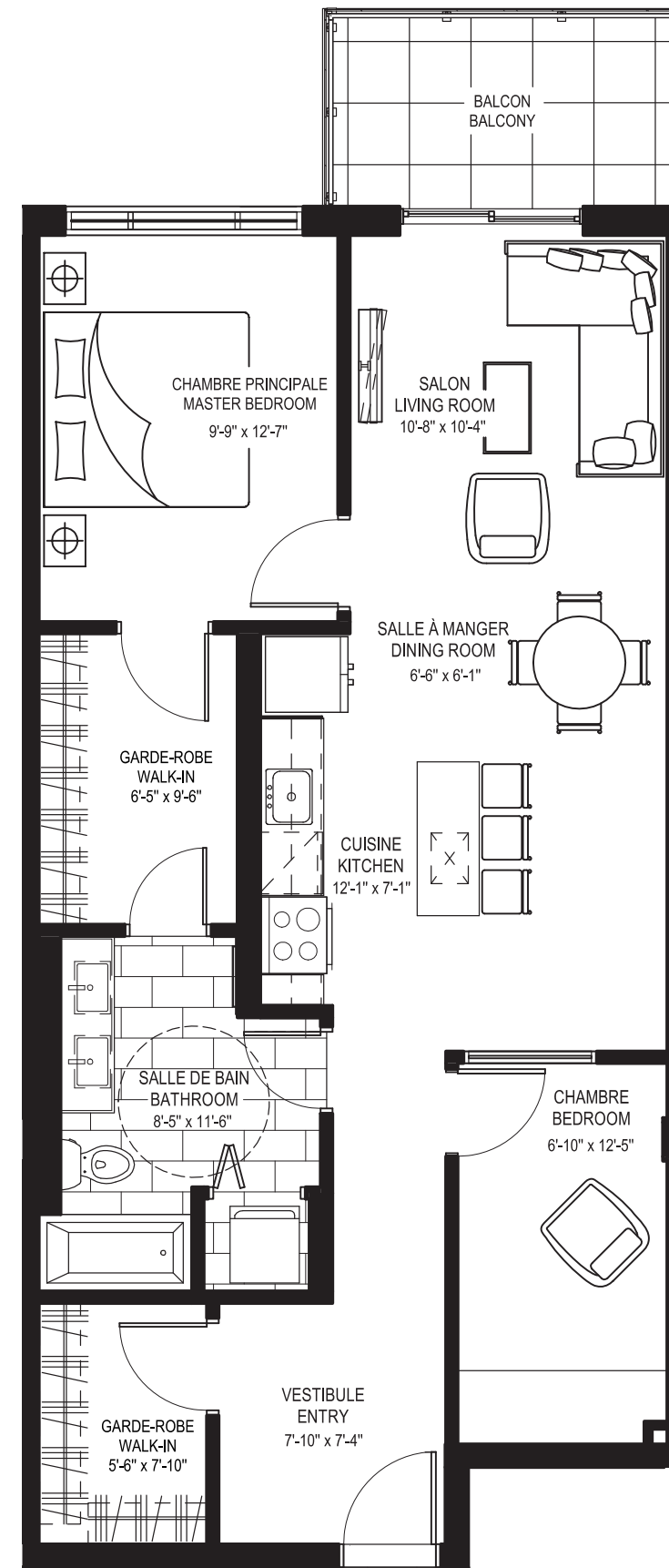

**2 chambres\* / 2 bedrooms\***

\*La 2<sup>e</sup> chambre est une chambre intérieure. / The 2<sup>nd</sup> bedroom is an interior bedroom.

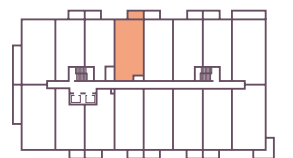

**UNITÉ / UNIT**  
207

Superficie / Area 908 pi<sup>2</sup> / sq.ft.  
Balcon / Balcony 73 pi<sup>2</sup> / sq.ft.  
Total 982 pi<sup>2</sup> / sq.ft.



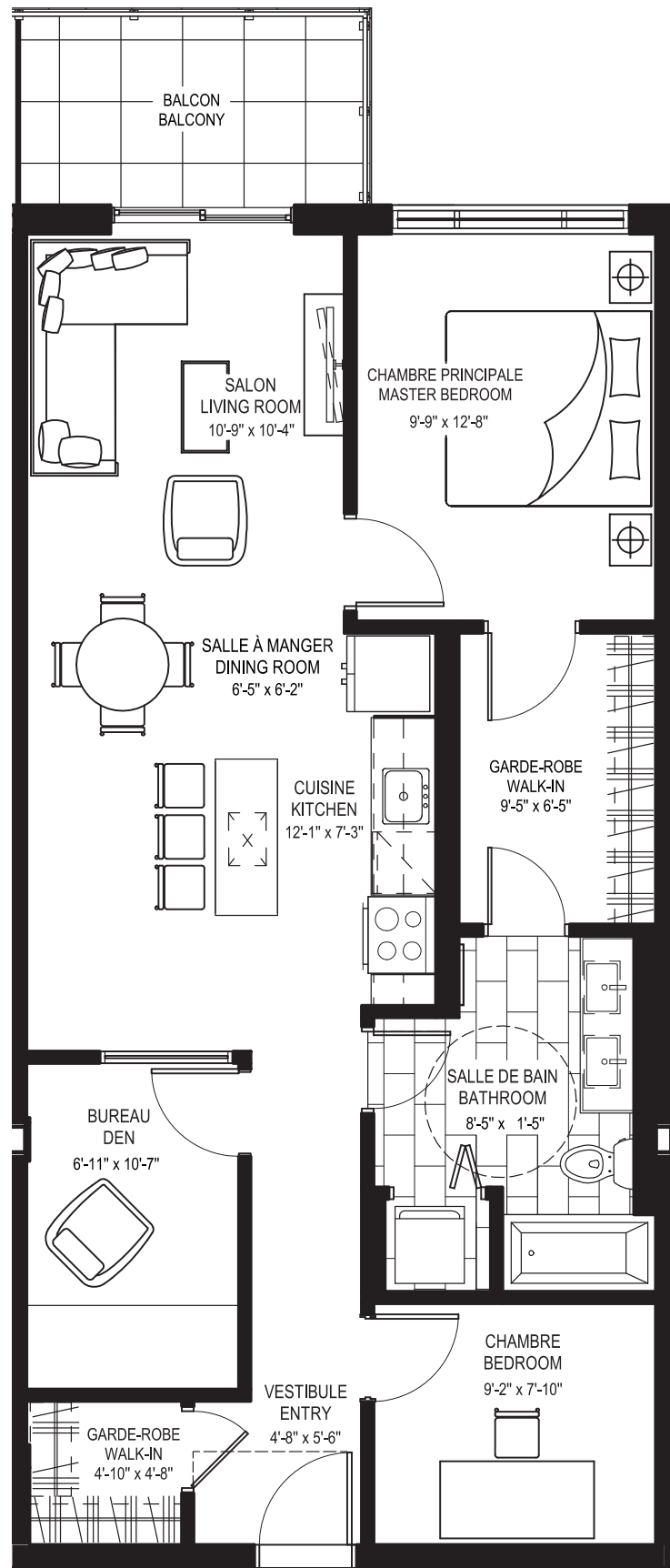

**2 chambres\* / 2 bedrooms\***

\*La 2<sup>e</sup> chambre est une chambre intérieure. / The 2<sup>nd</sup> bedroom is an interior bedroom.



**UNITÉS / UNITS**  
208 à 210, 212, 214

**Superficie / Area** 930 pi<sup>2</sup> / sq.ft.  
**Balcon / Balcony** 73 pi<sup>2</sup> / sq.ft.  
**Total** 1003 pi<sup>2</sup> / sq.ft.

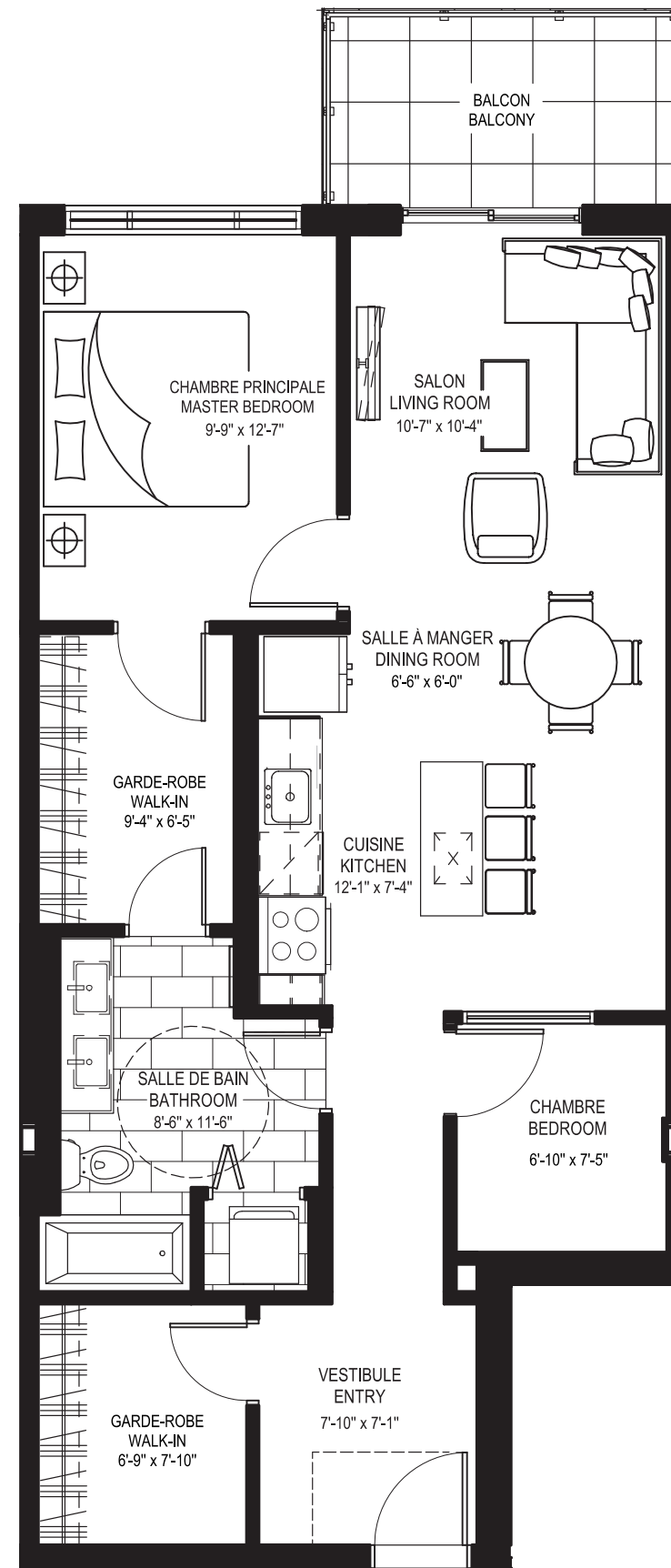
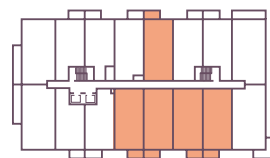

**2 chambres\* / 2 bedrooms\***

\*La 2<sup>e</sup> chambre est une chambre intérieure. / The 2<sup>nd</sup> bedroom is an interior bedroom.



**UNITÉ / UNIT**  
211

**Superficie / Area** 882 pi<sup>2</sup> / sq.ft.  
**Balcon / Balcony** 73 pi<sup>2</sup> / sq.ft.  
**Total** 955 pi<sup>2</sup> / sq.ft.

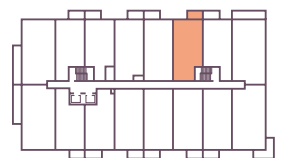

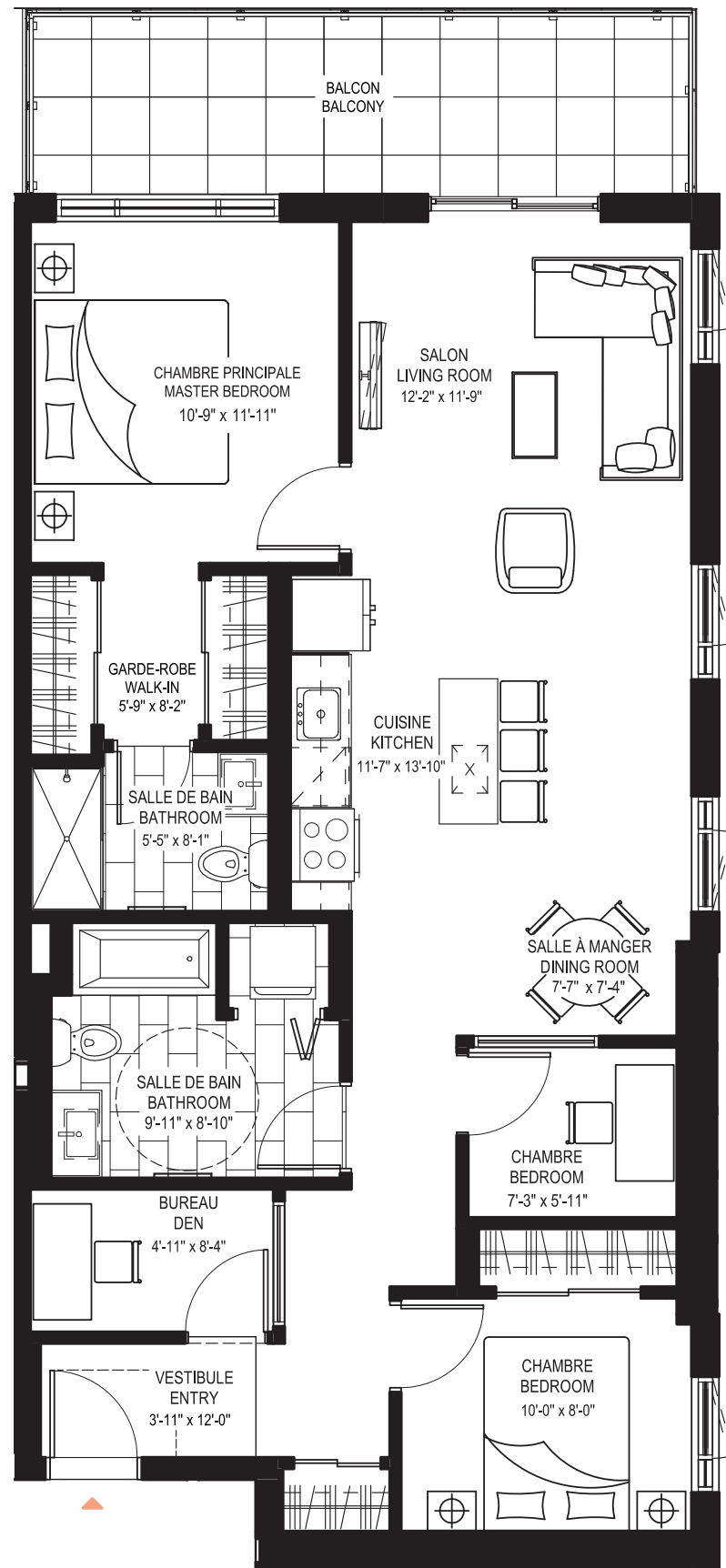

### 3 chambres\* / 3 bedrooms\*

\*La 3<sup>e</sup> chambre est une chambre intérieure. / The 3<sup>rd</sup> bedroom is an interior bedroom.



UNITÉ / UNIT  
215

Superficie / Area 1102 pi<sup>2</sup> / sq.ft.  
Balcon / Balcony 147 pi<sup>2</sup> / sq.ft.  
Total 1250 pi<sup>2</sup> / sq.ft.

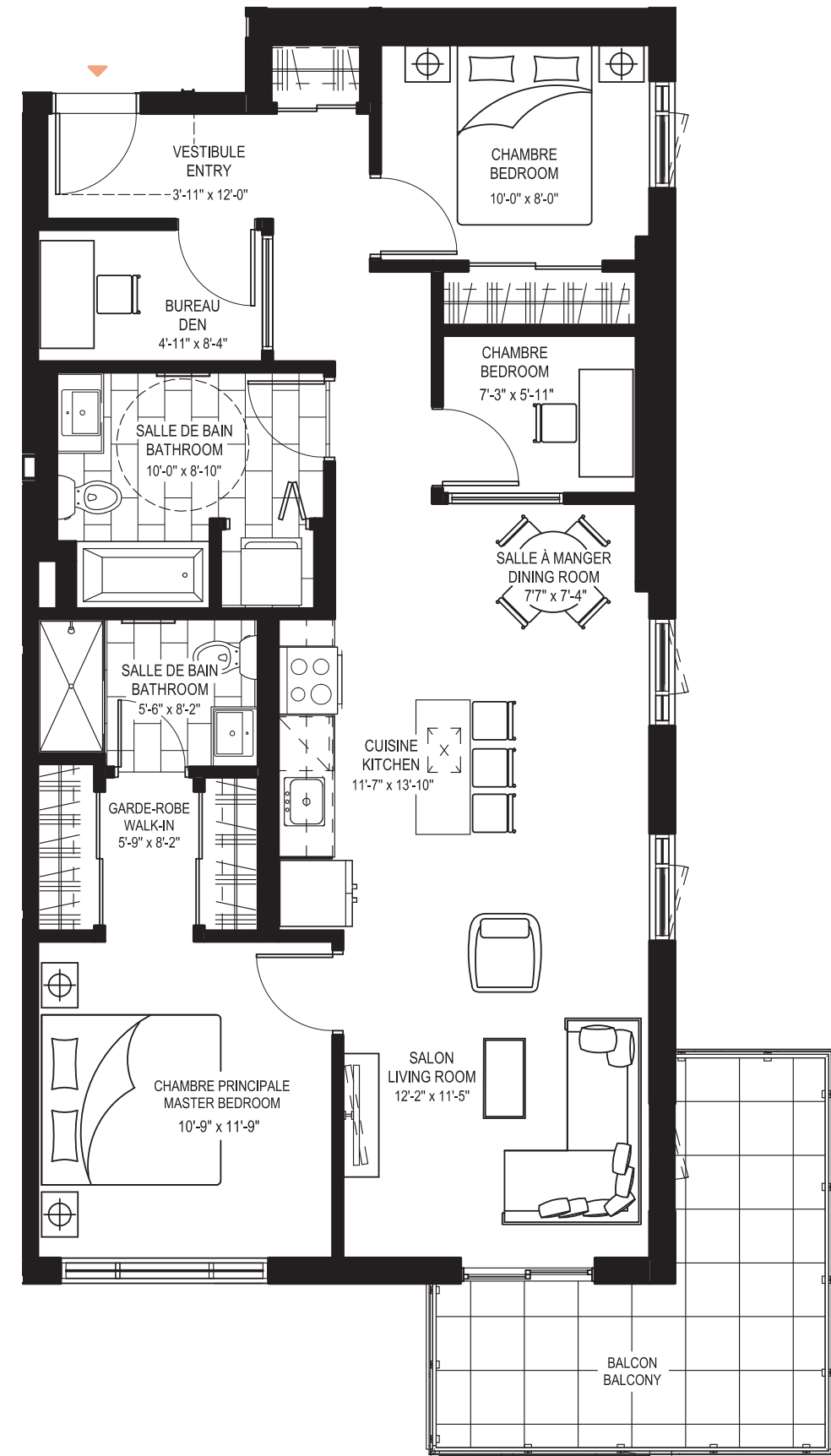
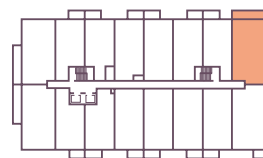

### 3 chambres\* / 3 bedrooms\*

\*La 3<sup>e</sup> chambre est une chambre intérieure. / The 3<sup>rd</sup> bedroom is an interior bedroom.



UNITÉ / UNIT  
216

Superficie / Area 1102 pi<sup>2</sup> / sq.ft.  
Balcon / Balcony 149 pi<sup>2</sup> / sq.ft.  
Total 1251 pi<sup>2</sup> / sq.ft.

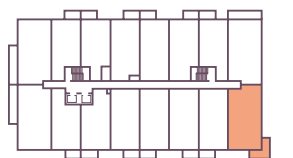

# Étage type - 3<sup>e</sup> au 7<sup>e</sup> étage / Typical floor - 3<sup>rd</sup> to 7<sup>th</sup> floor

BOULEVARD DE LUCERNE

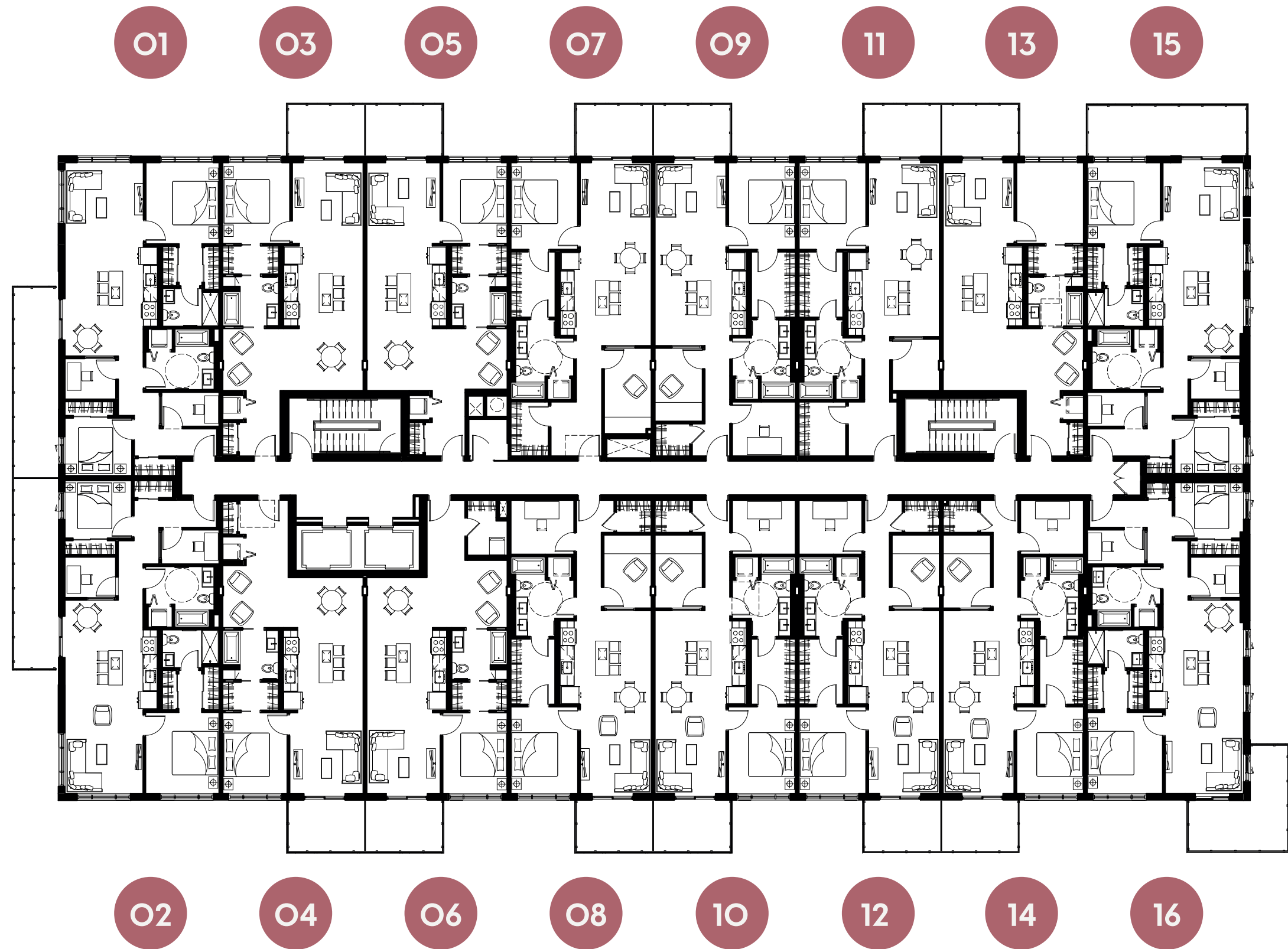
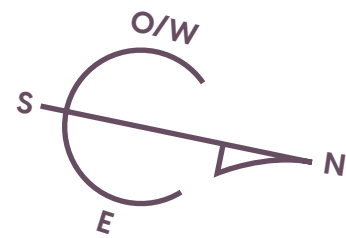

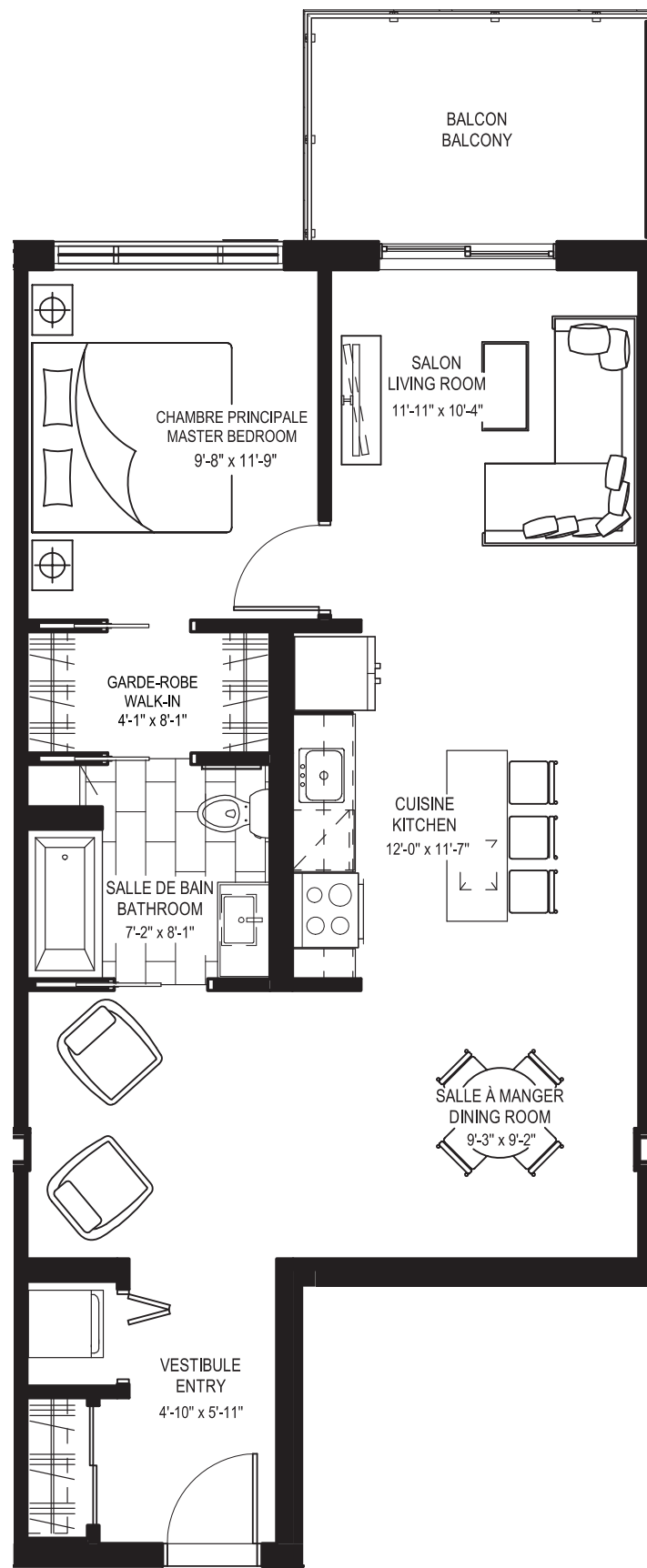

## 1 chambre / 1 bedroom

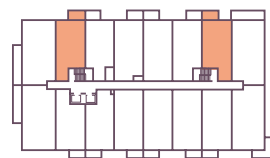

**UNITÉ / UNIT**  
303 à 803  
313 à 813

**Superficie / Area** 828 pi<sup>2</sup> / sq.ft.  
**Balcon / Balcony** 88 pi<sup>2</sup> / sq.ft.  
**Total** 916 pi<sup>2</sup> / sq.ft.

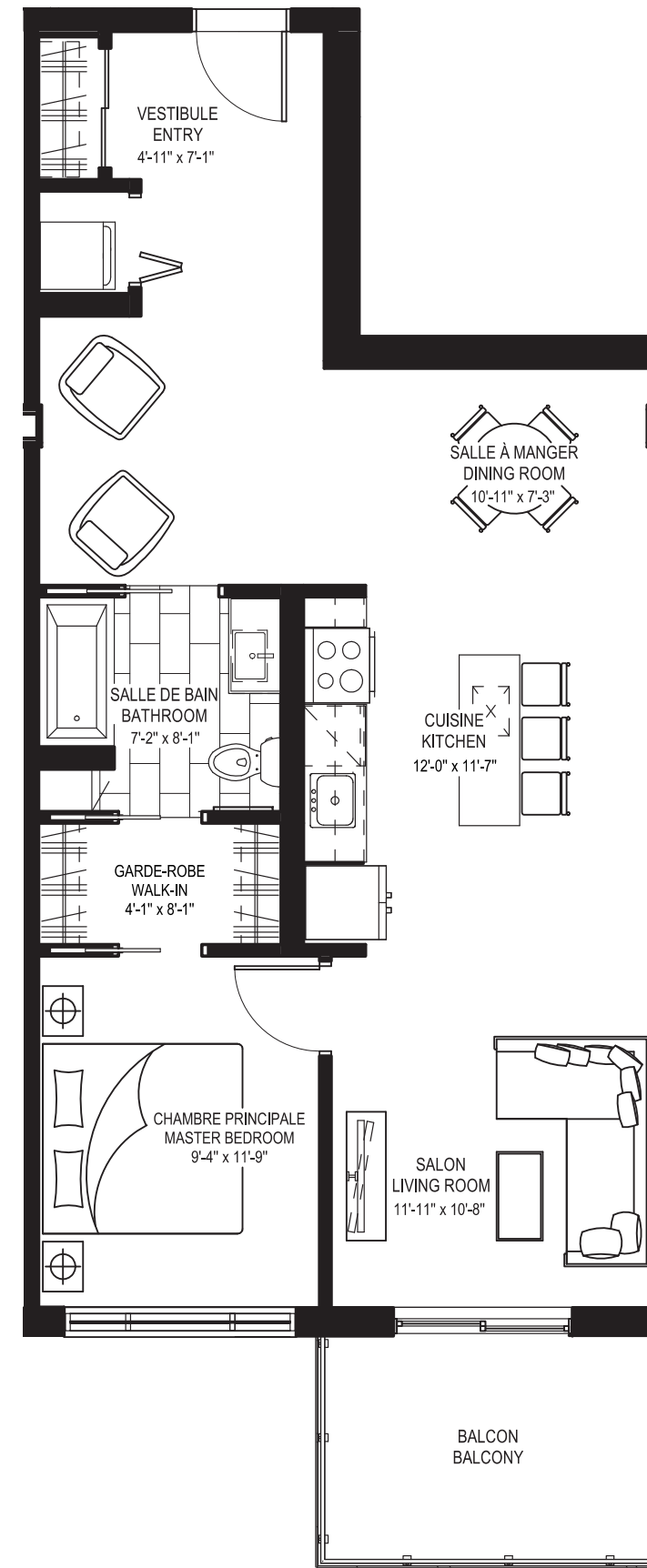

## 1 chambre / 1 bedroom

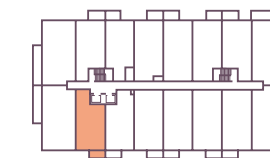
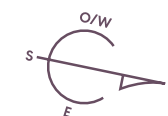

**UNITÉ / UNIT**  
304 à 704

**Superficie / Area** 820 pi<sup>2</sup> / sq.ft.  
**Balcon / Balcony** 88 pi<sup>2</sup> / sq.ft.  
**Total** 908 pi<sup>2</sup> / sq.ft.

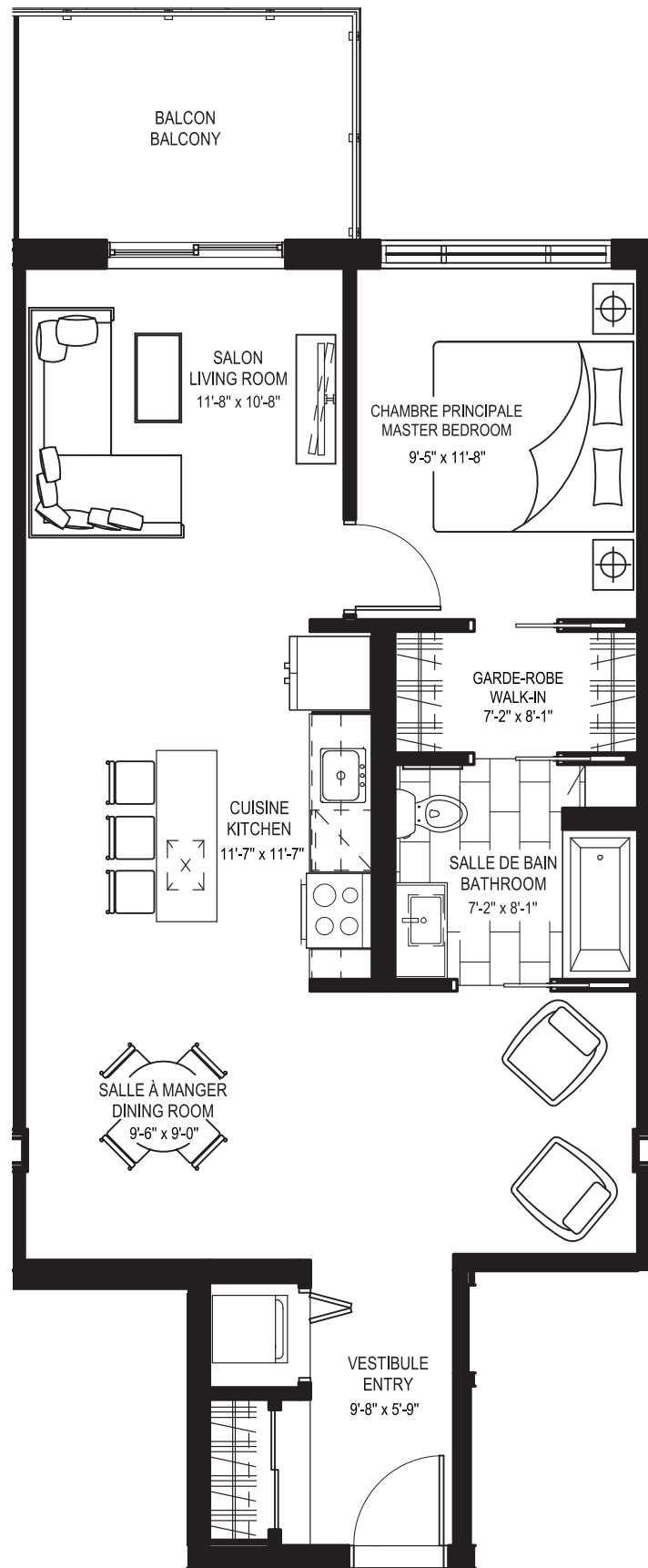

**1 chambre / 1 bedroom**

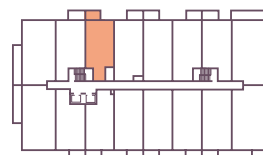

**UNITÉ / UNIT**  
305 à 805

Superficie / Area 826 pi<sup>2</sup> / sq.ft.  
Balcon / Balcony 88 pi<sup>2</sup> / sq.ft.  
**Total 914 pi<sup>2</sup> / sq.ft.**

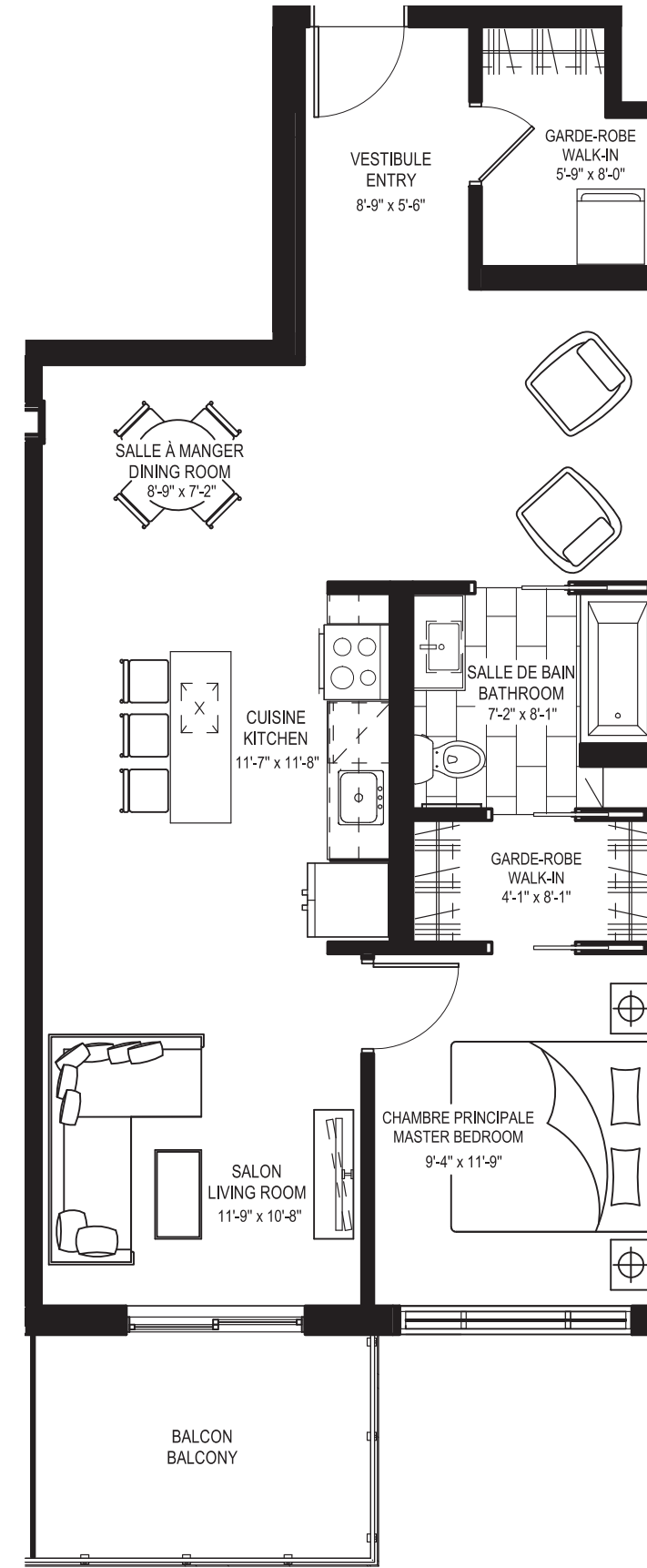

**1 chambre / 1 bedroom**

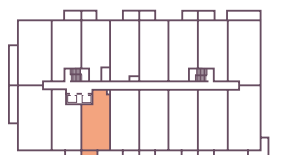

**UNITÉ / UNIT**  
306 à 806

Superficie / Area 842 pi<sup>2</sup> / sq.ft.  
Balcon / Balcony 88 pi<sup>2</sup> / sq.ft.  
**Total 930 pi<sup>2</sup> / sq.ft.**

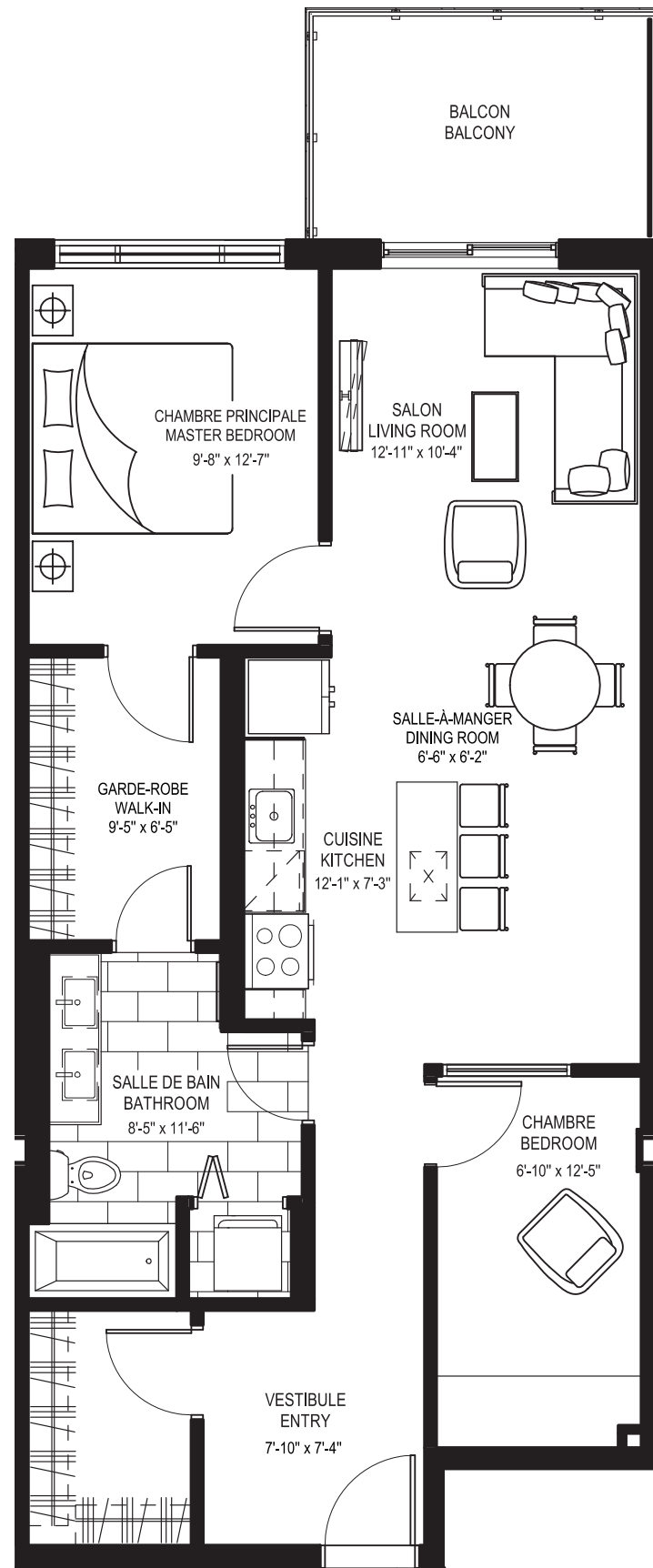

## 2 chambres\* / 2 bedrooms\*

\*La 2<sup>e</sup> chambre est une chambre intérieure. / The 2<sup>nd</sup> bedroom is an interior bedroom.



**UNITÉ / UNIT**  
307 à 707

**Superficie / Area** 908 pi<sup>2</sup> / sq.ft.  
**Balcon / Balcony** 88 pi<sup>2</sup> / sq.ft.  
**Total** 996 pi<sup>2</sup> / sq.ft.

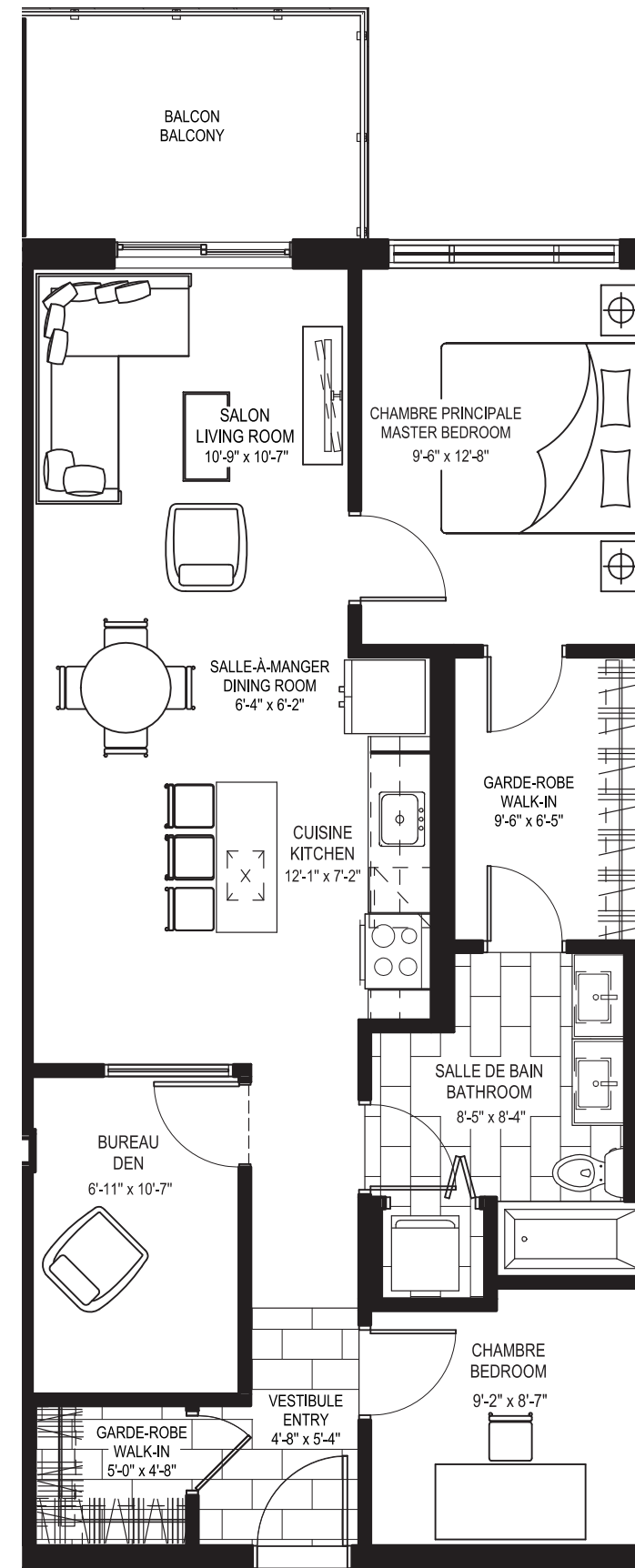
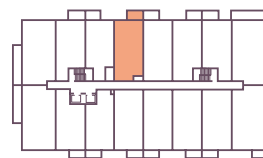

## 2 chambres\* / 2 bedrooms\*

\*La 2<sup>e</sup> chambre est une chambre intérieure. / The 2<sup>nd</sup> bedroom is an interior bedroom.



**UNITÉ / UNIT**  
308 à 708, 309 à 709,  
310 à 710, 312 à 712,  
314 à 714

**Superficie / Area** 930 pi<sup>2</sup> / sq.ft.  
**Balcon / Balcony** 88 pi<sup>2</sup> / sq.ft.  
**Total** 1018 pi<sup>2</sup> / sq.ft.

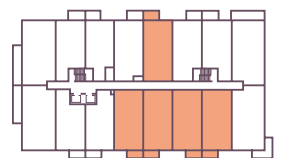



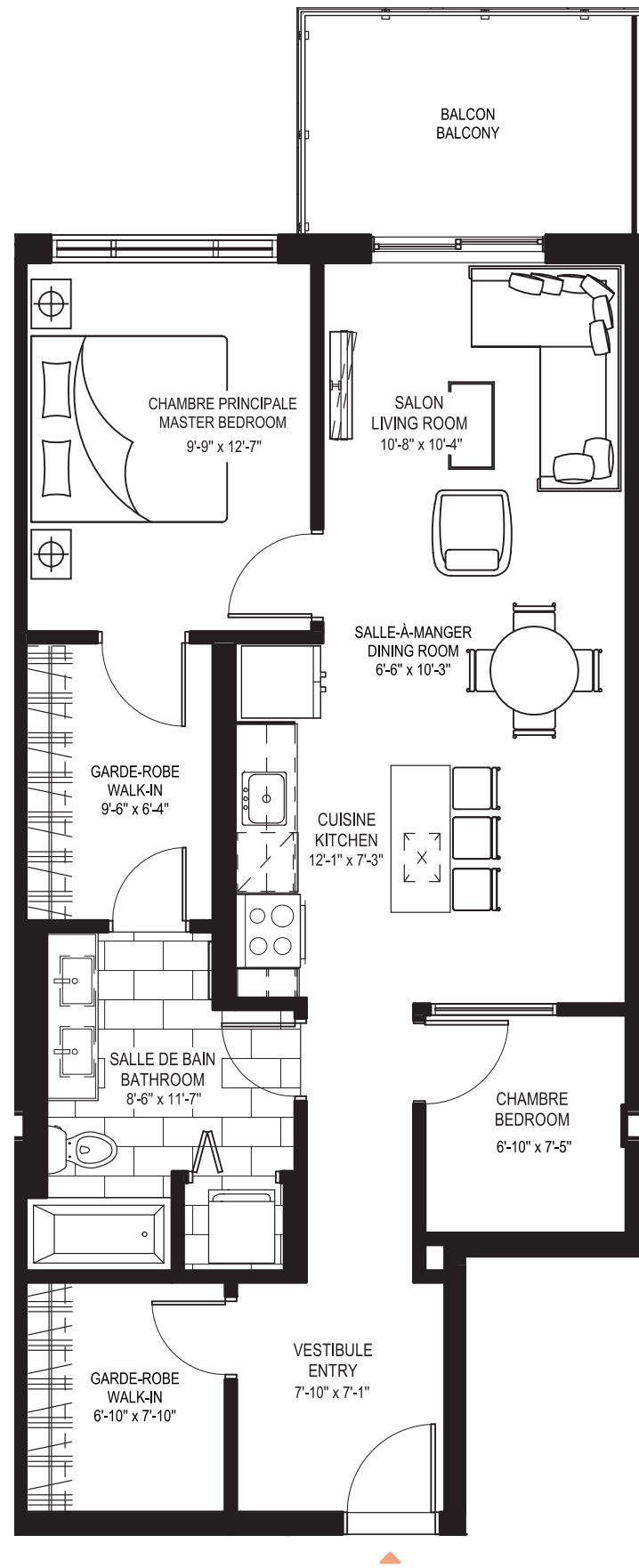

## 2 chambres\* / 2 bedrooms\*

\*La 2<sup>e</sup> chambre est une chambre intérieure. / The 2<sup>nd</sup> bedroom is an interior bedroom.



**UNITÉ / UNIT**  
311 à 811

**Superficie / Area** 882 pi<sup>2</sup> / sq.ft.  
**Balcon / Balcony** 88 pi<sup>2</sup> / sq.ft.  
**Total** 970 pi<sup>2</sup> / sq.ft.

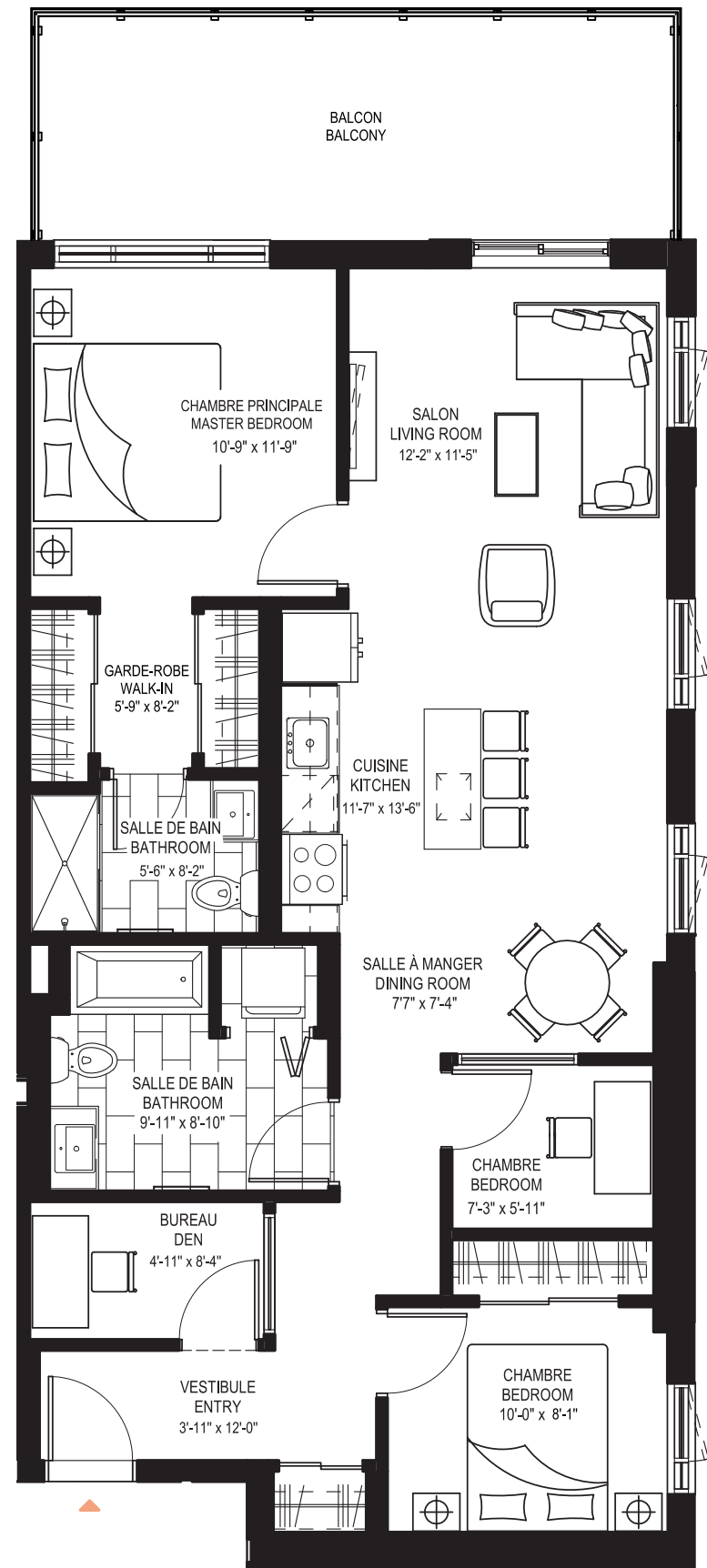

## 3 chambres\* / 3 bedrooms\*

\*La 3<sup>e</sup> chambre est une chambre intérieure. / The 3<sup>rd</sup> bedroom is an interior bedroom.



**UNITÉ / UNIT**  
315 à 715

**Superficie / Area** 1102 pi<sup>2</sup> / sq.ft.  
**Balcon / Balcony** 183 pi<sup>2</sup> / sq.ft.  
**Total** 1285 pi<sup>2</sup> / sq.ft.

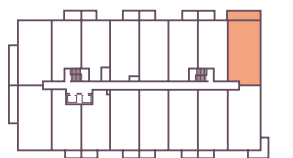

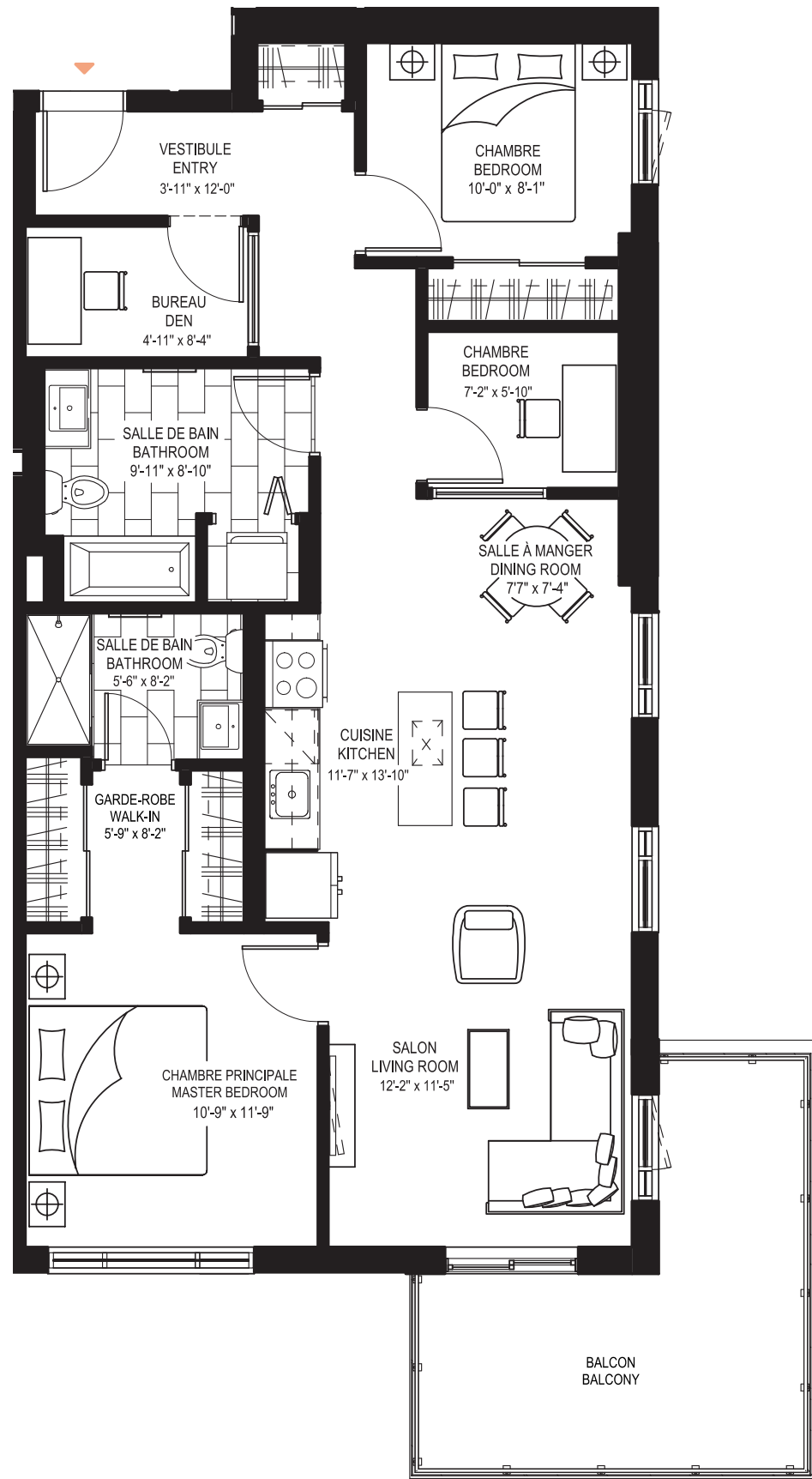

### 3 chambres\* / 3 bedrooms\*

\*La 3<sup>e</sup> chambre est une chambre intérieure. / The 3<sup>rd</sup> bedroom is an interior bedroom.

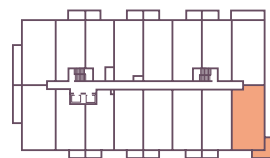

**UNITÉ / UNIT**  
316 à 716

**Superficie / Area** 1102 pi<sup>2</sup> / sq.ft.  
**Balcon / Balcony** 165 pi<sup>2</sup> / sq.ft.  
**Total** 1267 pi<sup>2</sup> / sq.ft.

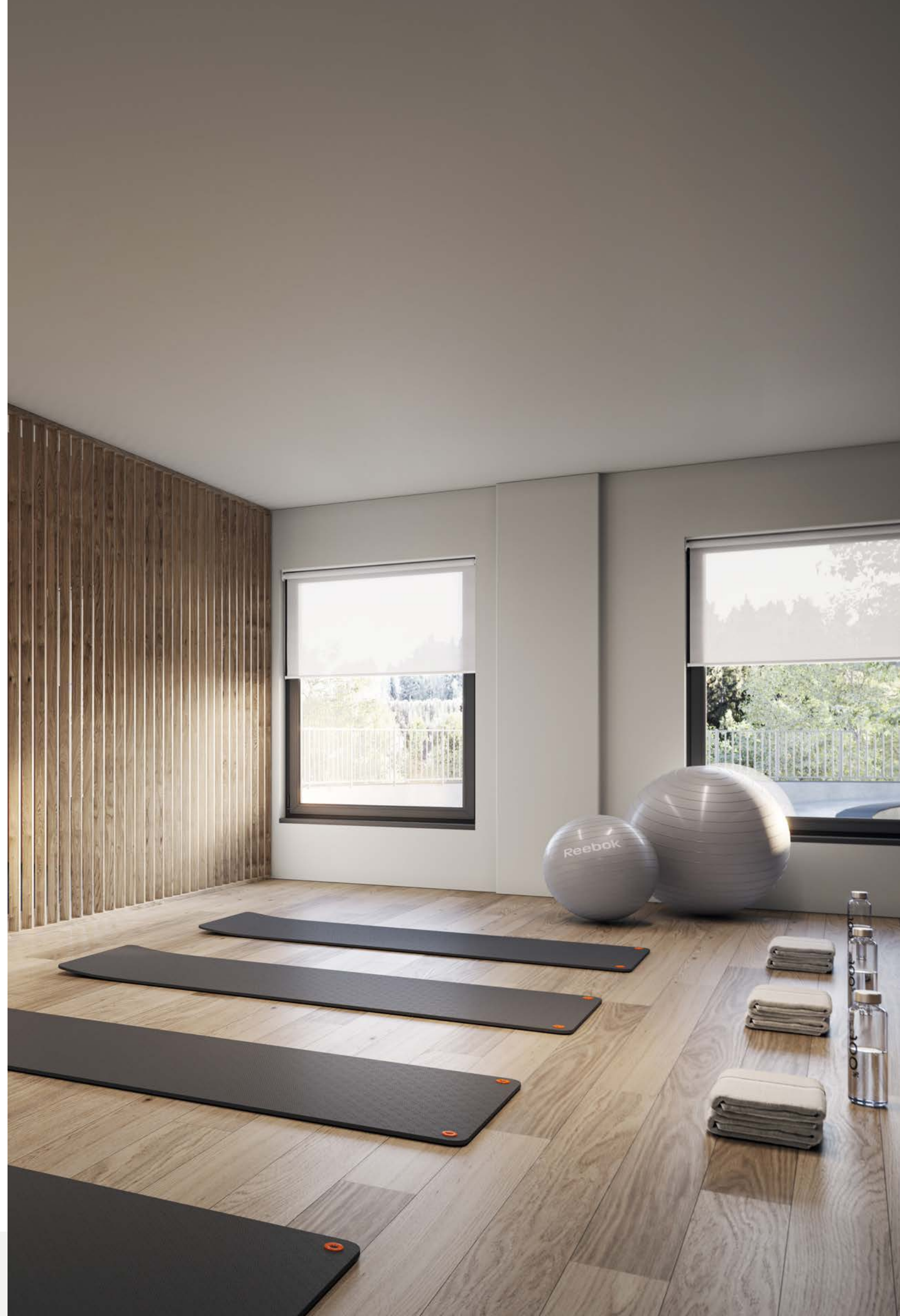

# Penthouse - 8<sup>e</sup> étage / Penthouse - 8<sup>th</sup> floor

BOULEVARD DE LUCERNE

LOUNGE DU PENTHOUSE  
SUR 2 ÉTAGES  
PENTHOUSE LOUNGE  
ON 2 FLOORS

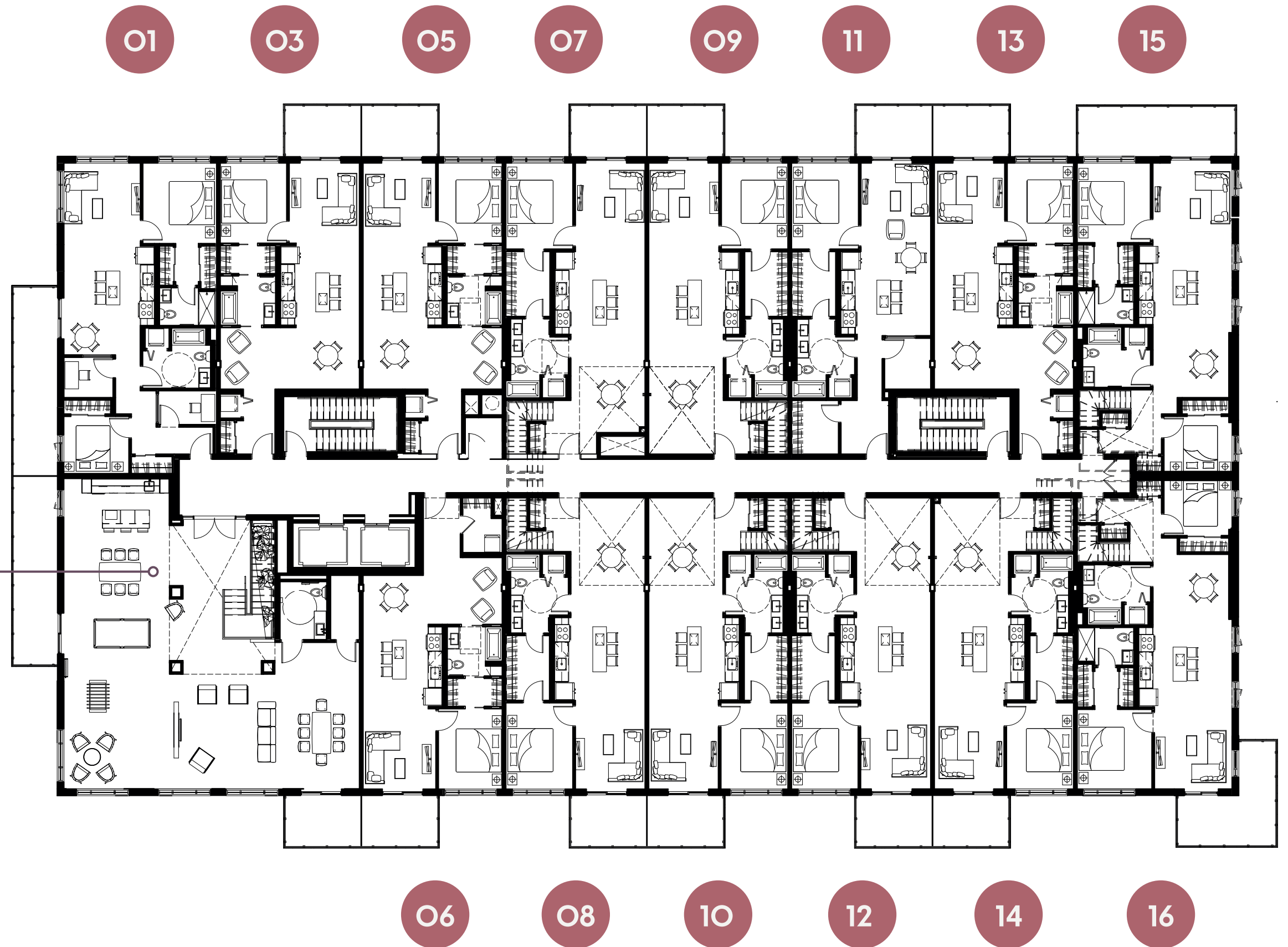
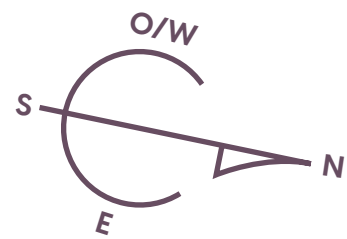

Ces illustrations sont des dessins d'artiste et peuvent différer des plans réels. Les spécifications et les plans de plancher peuvent changer sans préavis. Renderings artist's concept only. Specifications and floorplans subject to change without notice. E.&O.E.



**1 chambre + Loft / 1 bedroom + Loft**



**UNITÉ / UNIT**  
807

Superficie / Area 1081 pi<sup>2</sup> / sq.ft.  
Balcon / Balcony 443 pi<sup>2</sup> / sq.ft.  
**Total 1524 pi<sup>2</sup> / sq.ft.**

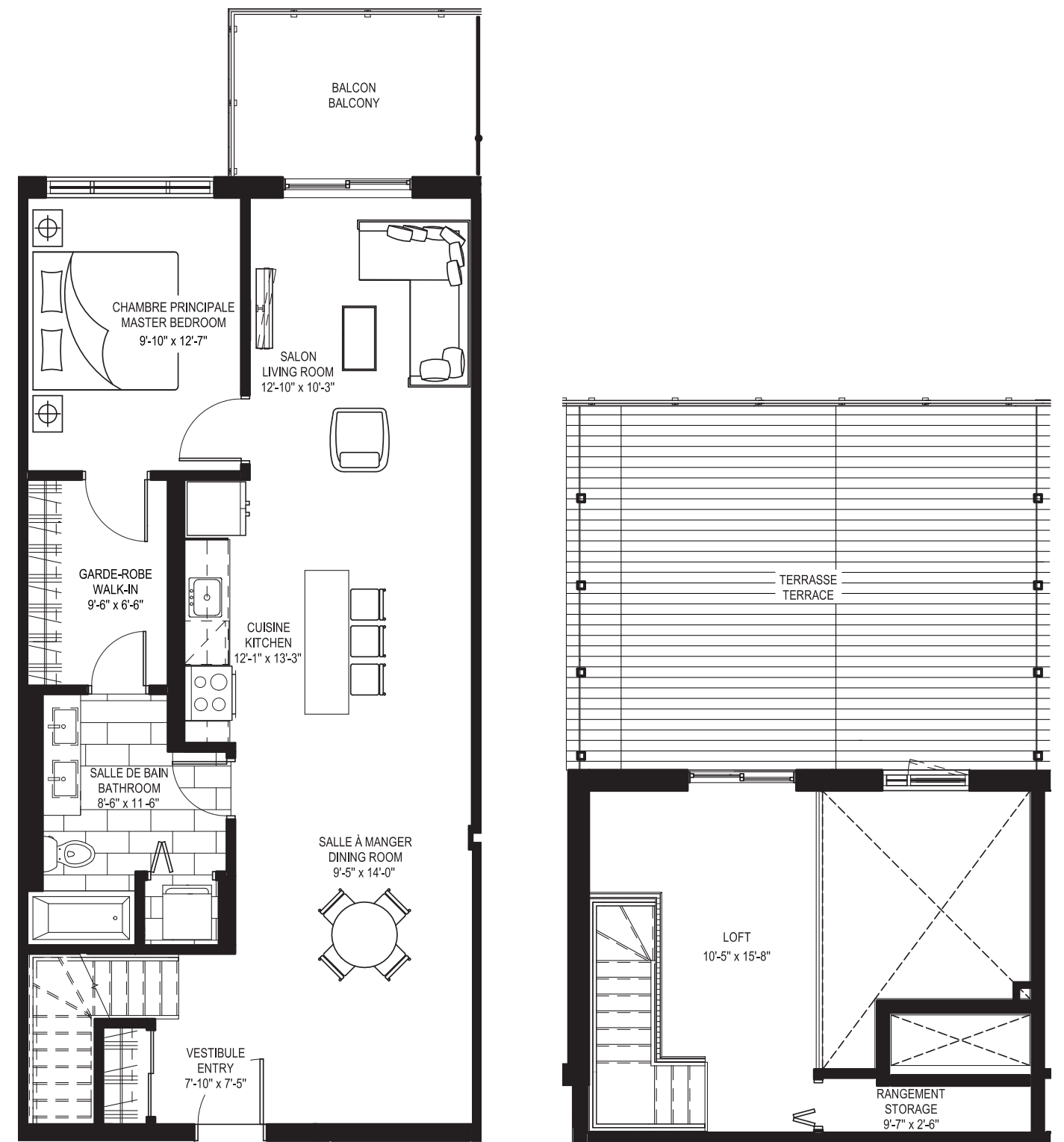
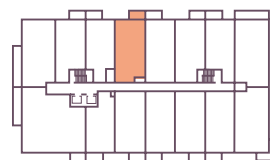

**1 chambre + Loft / 1 bedroom + Loft**



**UNITÉ / UNIT**  
808, 809, 810, 812, 814

Superficie / Area 1104 pi<sup>2</sup> / sq.ft.  
Balcon / Balcony 492 pi<sup>2</sup> / sq.ft.  
**Total 1596 pi<sup>2</sup> / sq.ft.**

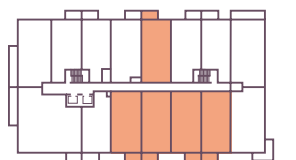

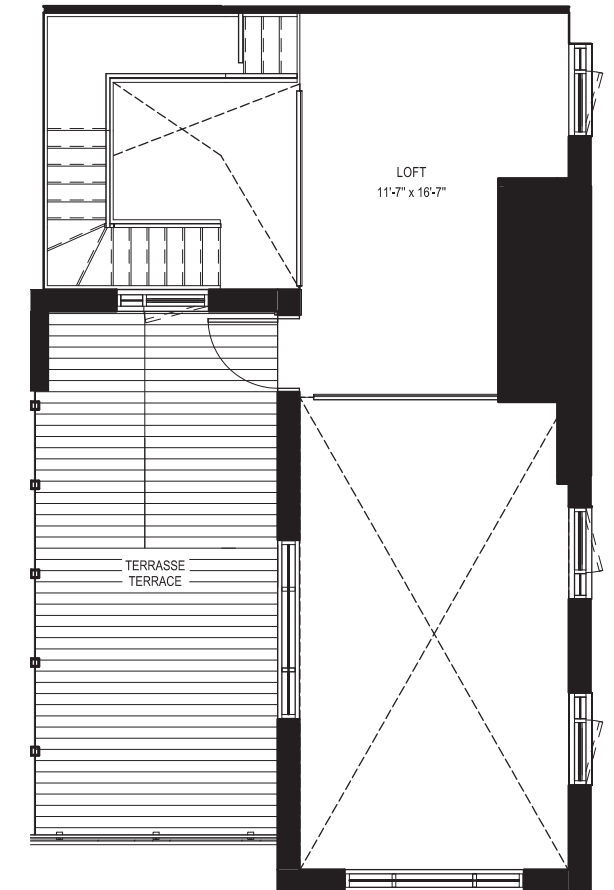
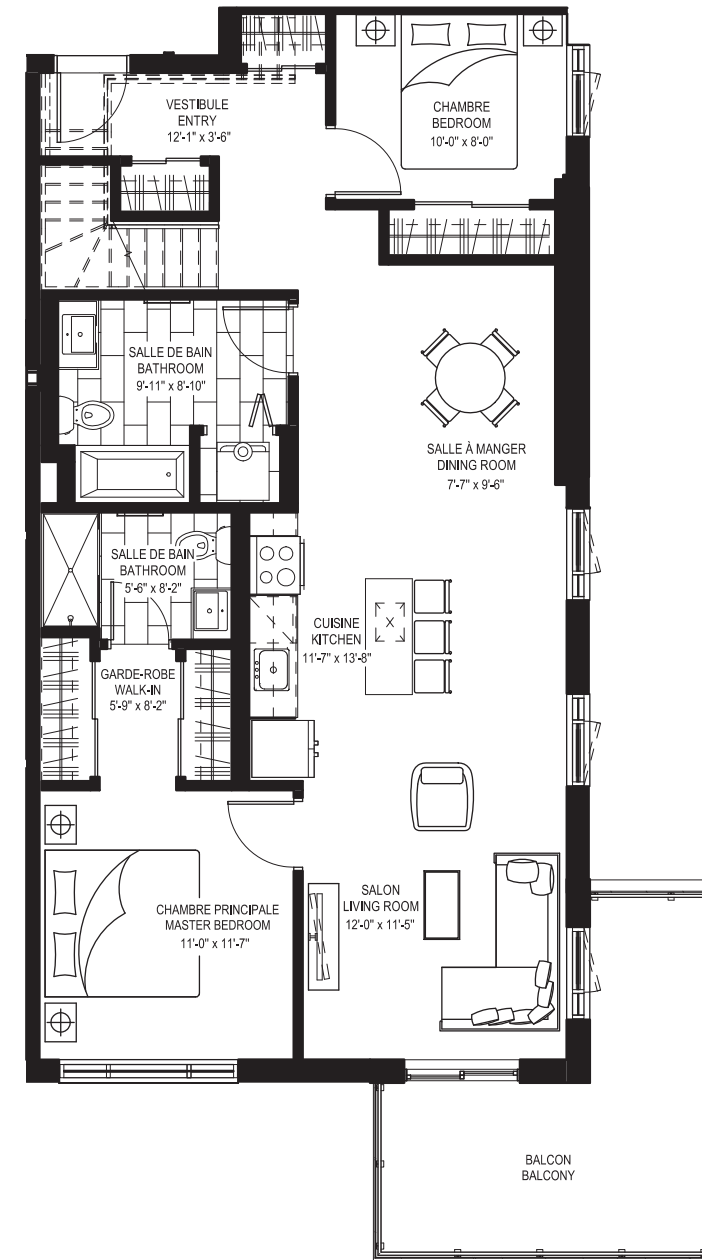
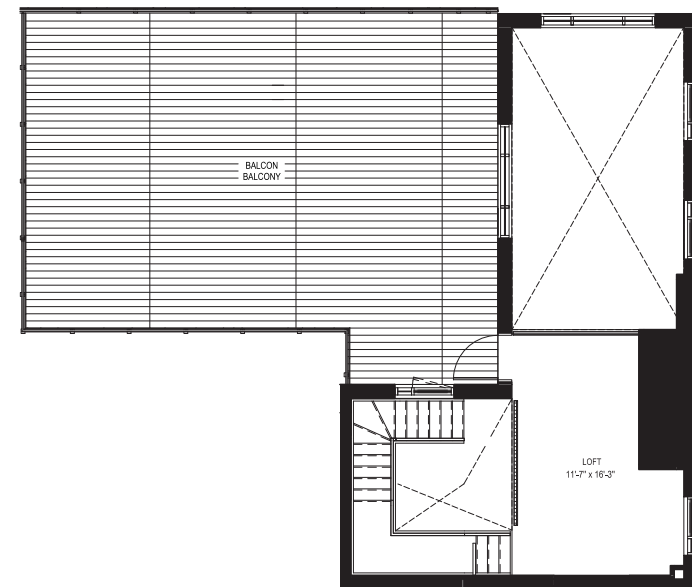
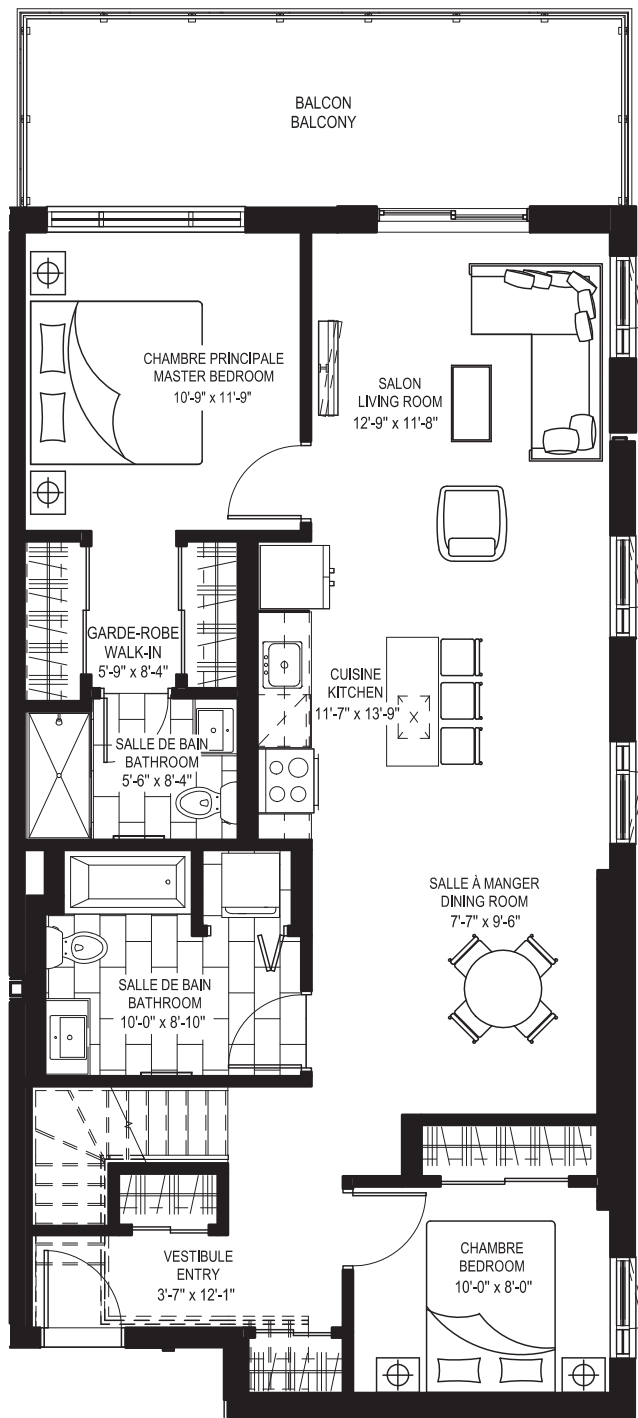

**2 chambres + Loft / 2 bedrooms + Loft**



**UNITÉ / UNIT**  
815

Superficie / Area 1285 pi<sup>2</sup> / sq.ft.  
Balcon / Balcony 925 pi<sup>2</sup> / sq.ft.  
Total 2210 pi<sup>2</sup> / sq.ft.

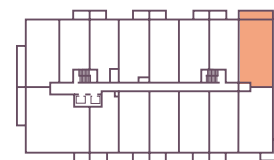

**2 chambres + Loft / 2 bedrooms + Loft**



**UNITÉ / UNIT**  
816

Superficie / Area 1285 pi<sup>2</sup> / sq.ft.  
Balcon / Balcony 409 pi<sup>2</sup> / sq.ft.  
Total 1694 pi<sup>2</sup> / sq.ft.

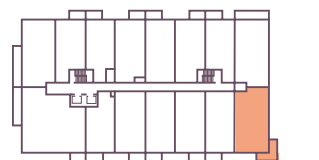

# Terrasse sur le toit / Rooftop terrace

TERRASSE SUR LE TOIT  
ROOFTOP TERRACE

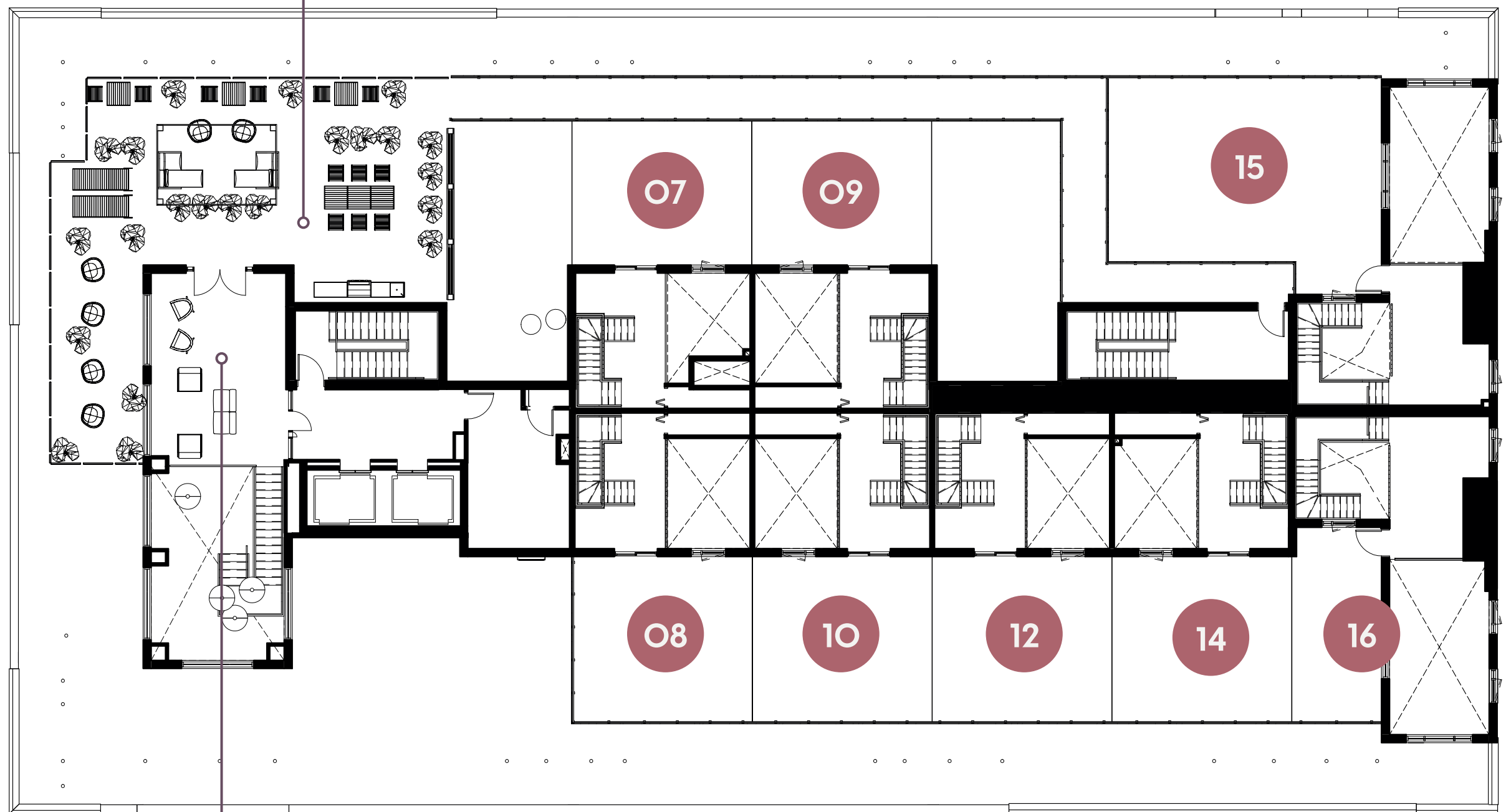

LOUNGE DU PENTHOUSE SUR 2 ÉTAGES  
PENTHOUSE LOUNGE ON 2 FLOORS

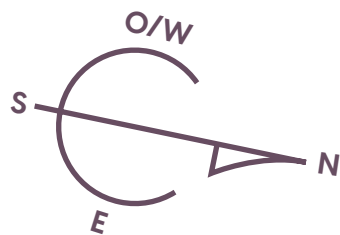

BOULEVARD DE LUCERNE

Ces illustrations sont des dessins d'artiste et peuvent différer des plans réels. Les spécifications et les plans de plancher peuvent changer sans préavis. Renderings artist's concept only. Specifications and floorplans subject to change without notice. E.&O.E.

# 64 boulevard de Lucerne



# Étage de stationnement intérieur / Underground parking floor

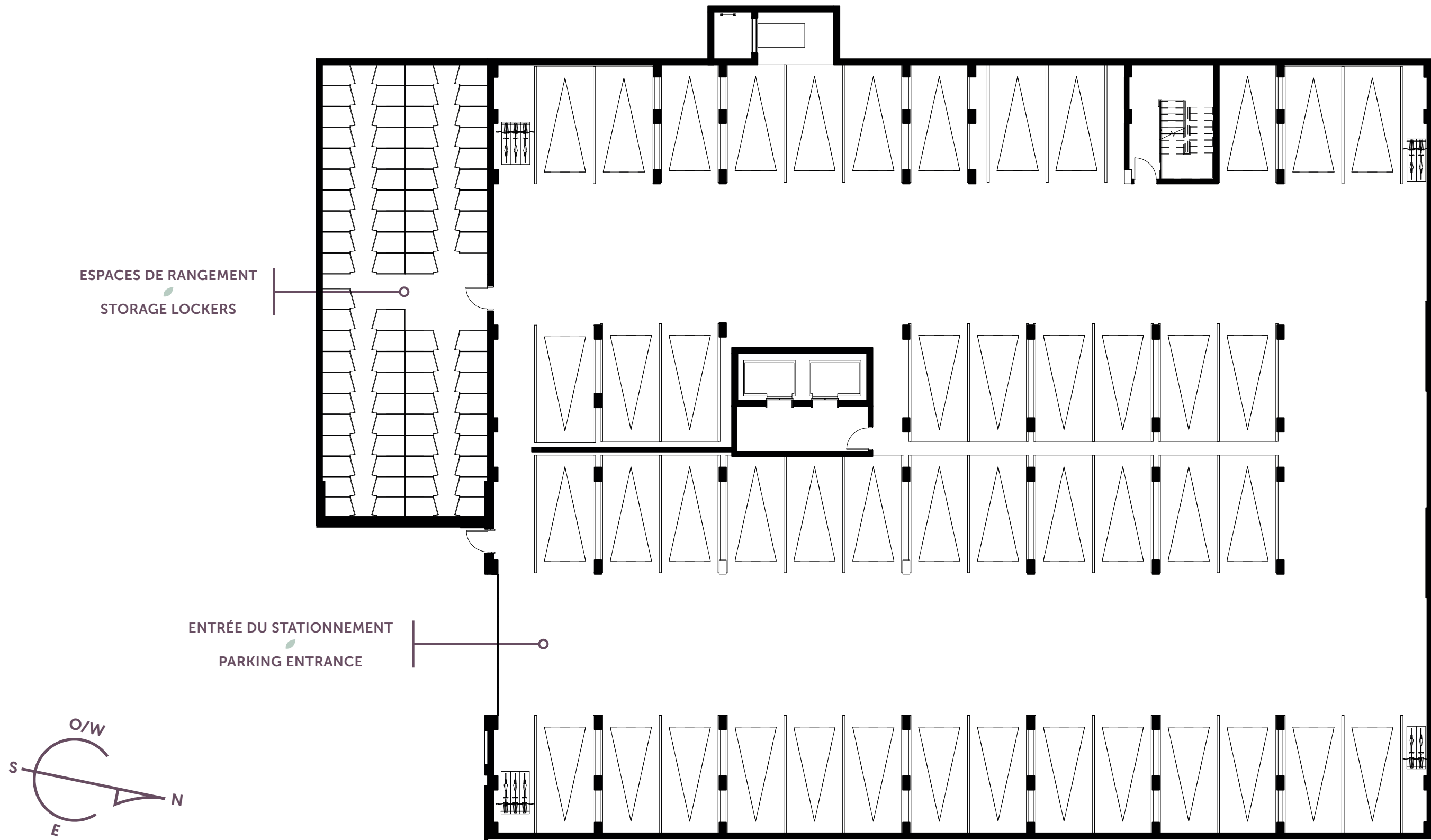



# Rez-de-chaussée / Ground floor

BOULEVARD DE LUCERNE

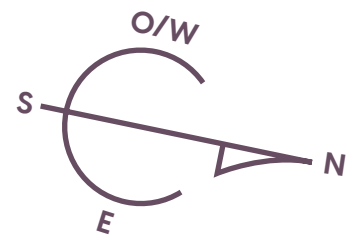

Ces illustrations sont des dessins d'artiste et peuvent différer des plans réels. Les spécifications et les plans de plancher peuvent changer sans préavis. Renderings artist's concept only. Specifications and floorplans subject to change without notice. E.&O.E.

# 2<sup>e</sup> étage / 2<sup>nd</sup> floor

BOULEVARD DE LUCERNE

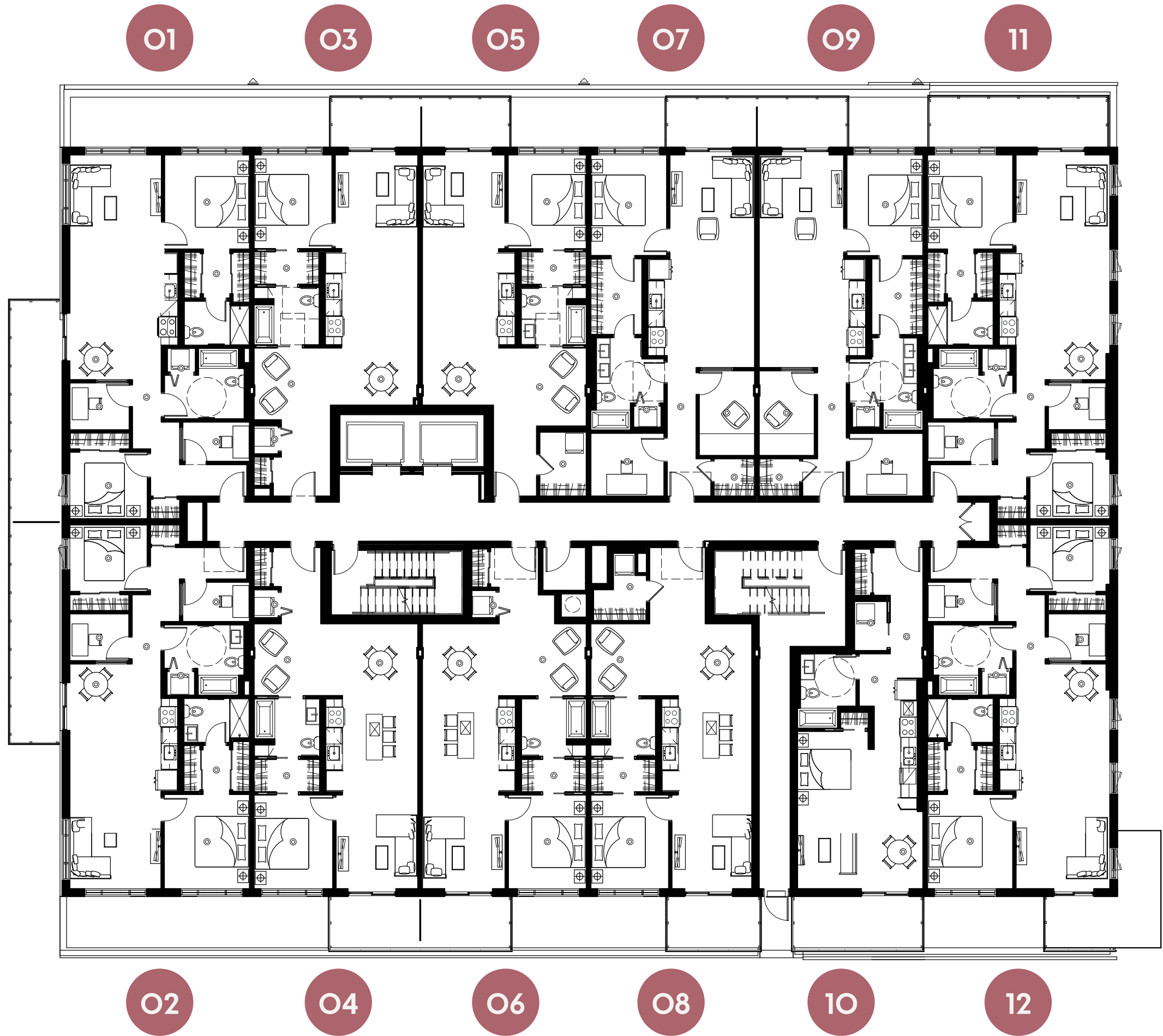
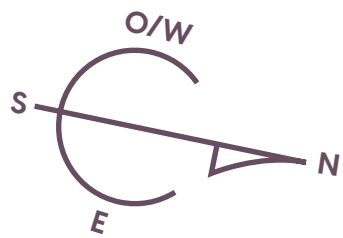

Ces illustrations sont des dessins d'artiste et peuvent différer des plans réels. Les spécifications et les plans de plancher peuvent changer sans préavis. Renderings artist's concept only. Specifications and floorplans subject to change without notice. E.&O.E.

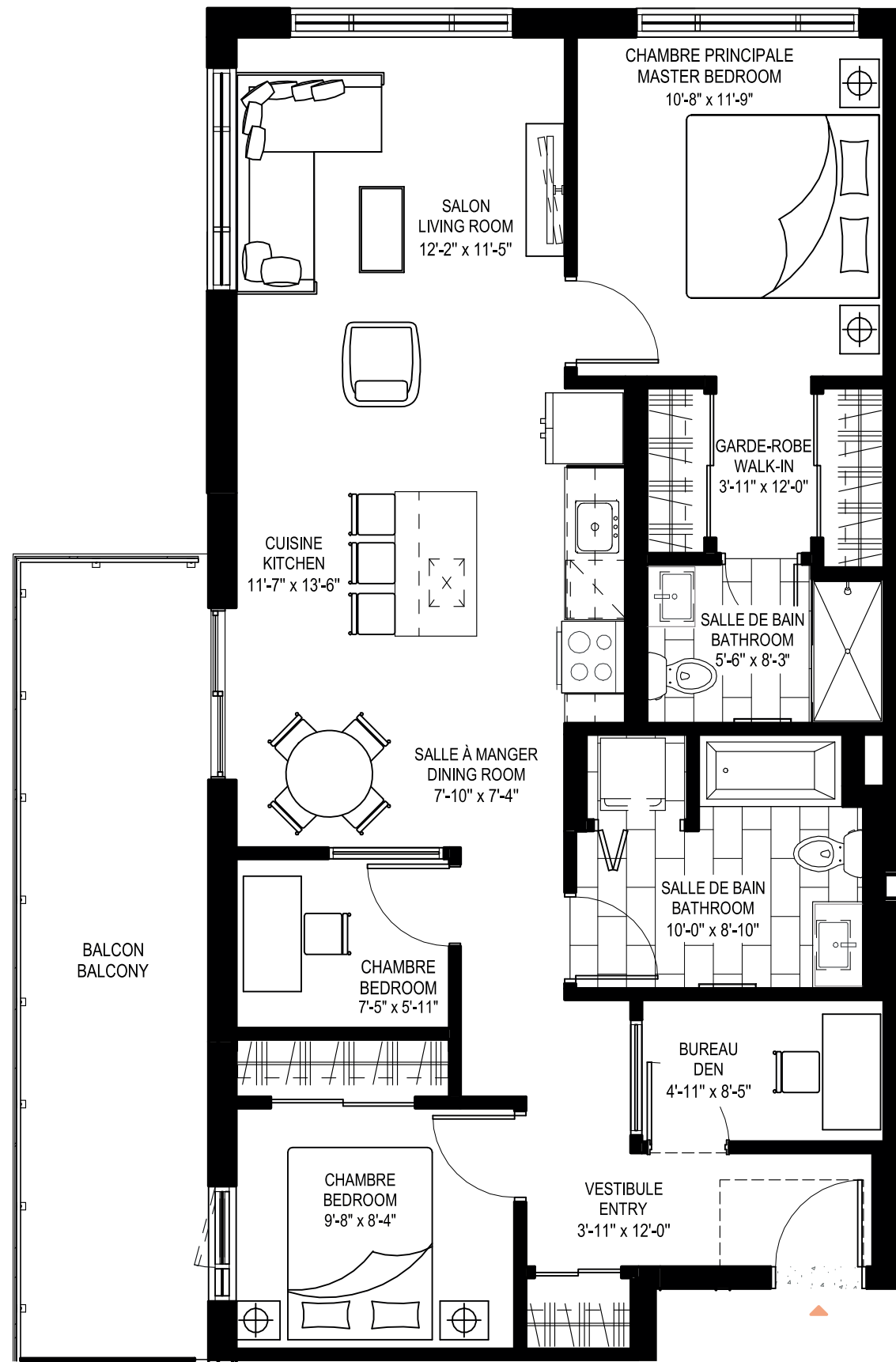

### 3 chambres\* / 3 bedrooms\*

\*La 3<sup>e</sup> chambre est une chambre intérieure. / The 3<sup>rd</sup> bedroom is an interior bedroom.



#### UNITÉS / UNITS

201 à 801,  
202 à 802

Superficie / Area  
Balcon / Balcony  
Total

1087 pi<sup>2</sup> / sq.ft.  
189 pi<sup>2</sup> / sq.ft.  
1276 pi<sup>2</sup> / sq.ft.

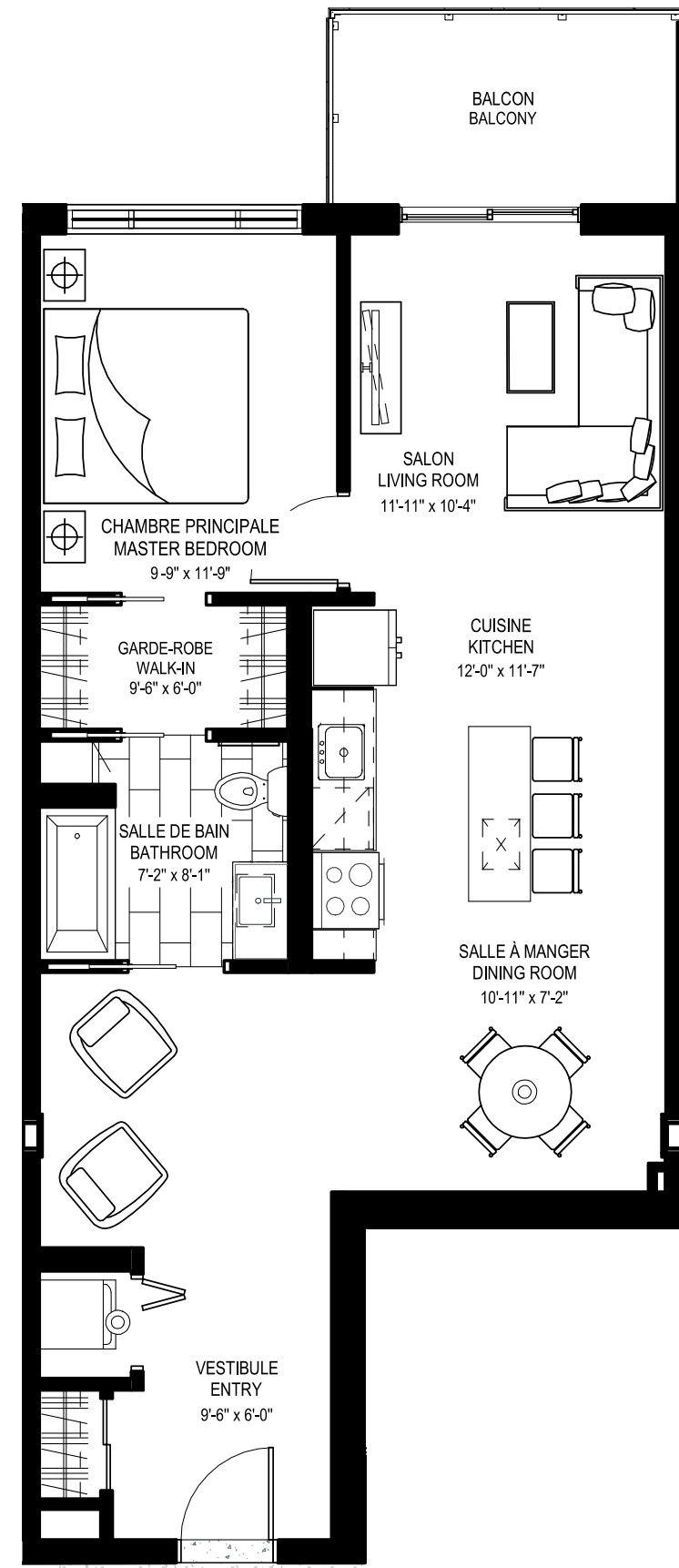
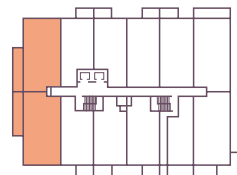

### 1 chambre / 1 bedroom



#### UNITÉ / UNIT

203

Superficie / Area  
Balcon / Balcony  
Total

808 pi<sup>2</sup> / sq.ft.  
73 pi<sup>2</sup> / sq.ft.  
881 pi<sup>2</sup> / sq.ft.

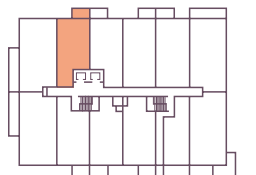

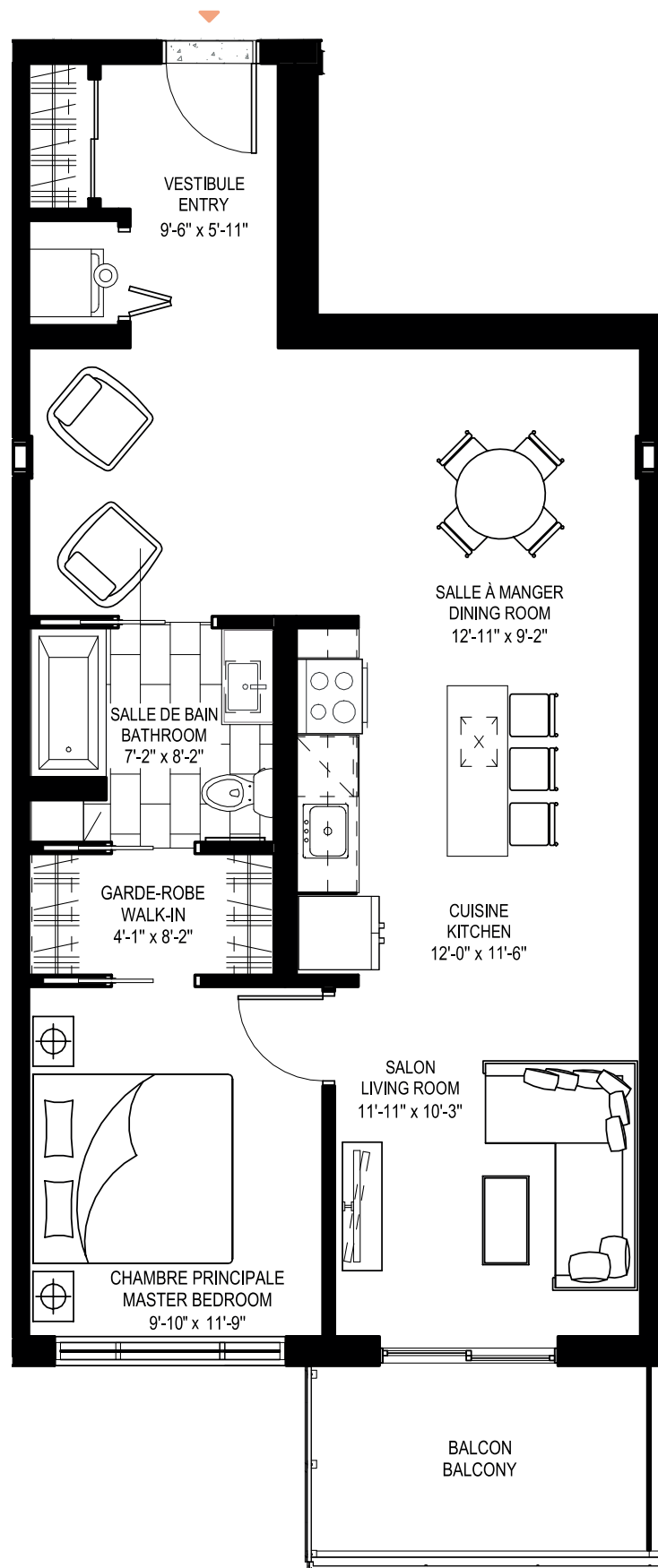

**1 chambre / 1 bedroom**

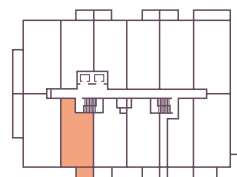

**UNITÉ / UNIT**  
204

Superficie / Area 827 pi<sup>2</sup> / sq.ft.  
Balcon / Balcony 73 pi<sup>2</sup> / sq.ft.  
Total 900 pi<sup>2</sup> / sq.ft.

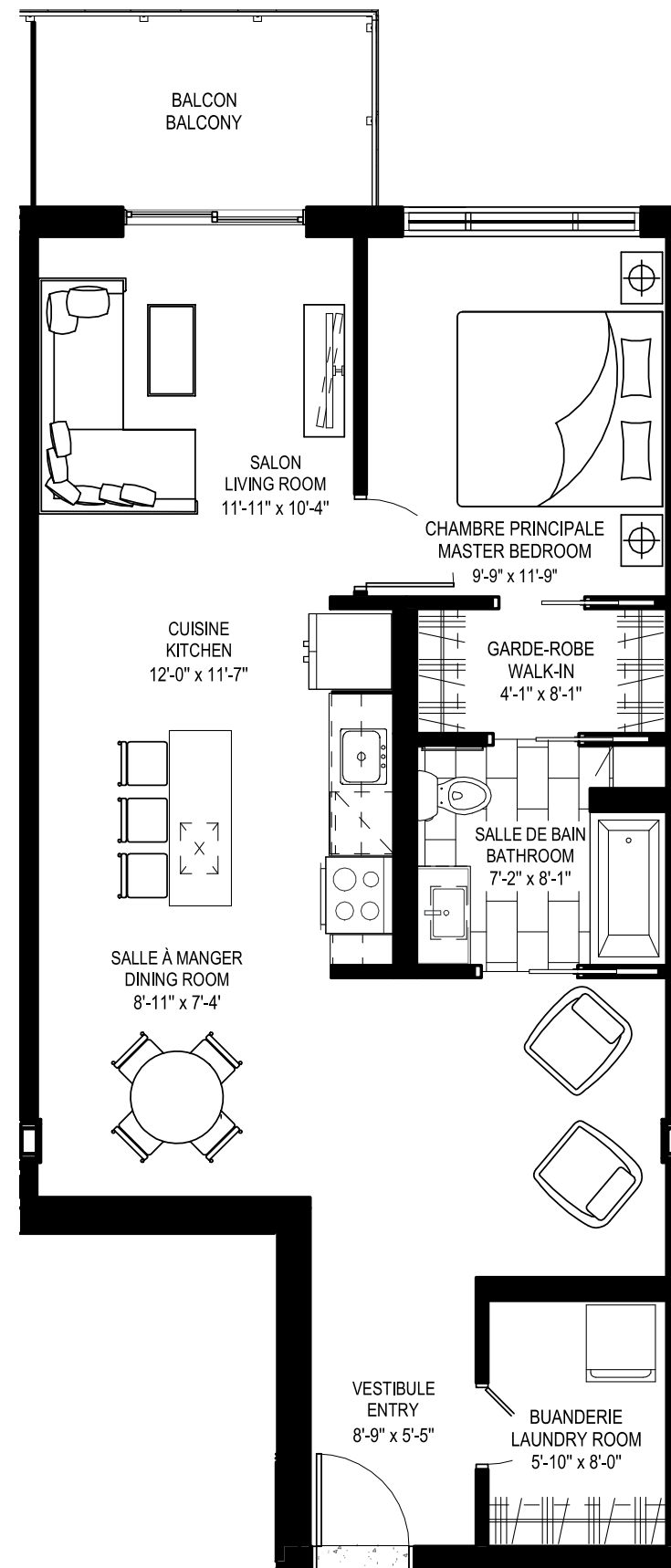

**1 chambre / 1 bedroom**

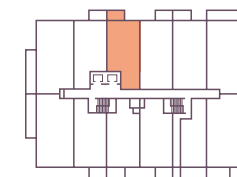
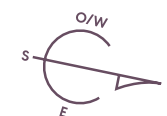

**UNITÉ / UNIT**  
205

Superficie / Area 831 pi<sup>2</sup> / sq.ft.  
Balcon / Balcony 73 pi<sup>2</sup> / sq.ft.  
Total 904 pi<sup>2</sup> / sq.ft.

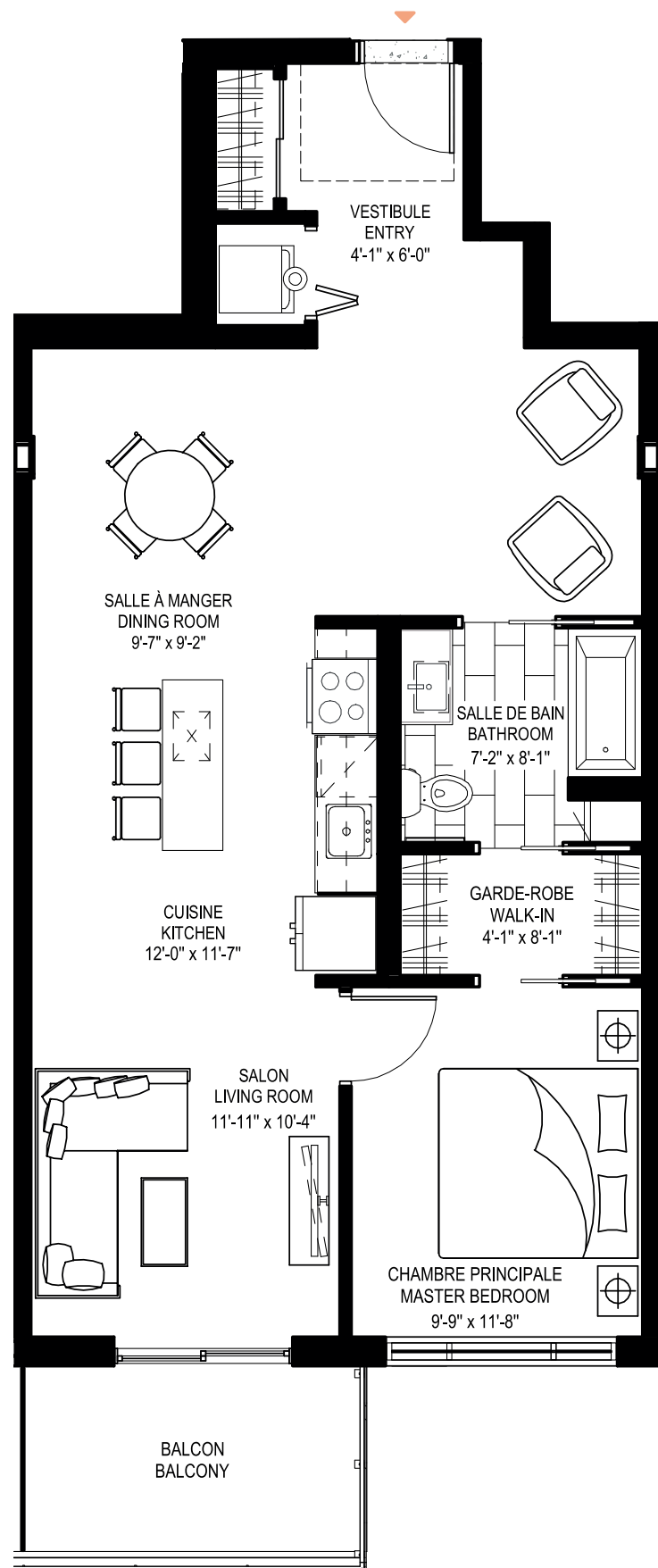

## 1 chambre / 1 bedroom

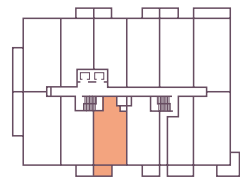

UNITÉ / UNIT  
206

Superficie / Area 833 pi<sup>2</sup> / sq.ft.  
Balcon / Balcony 73 pi<sup>2</sup> / sq.ft.  
Total 906 pi<sup>2</sup> / sq.ft.

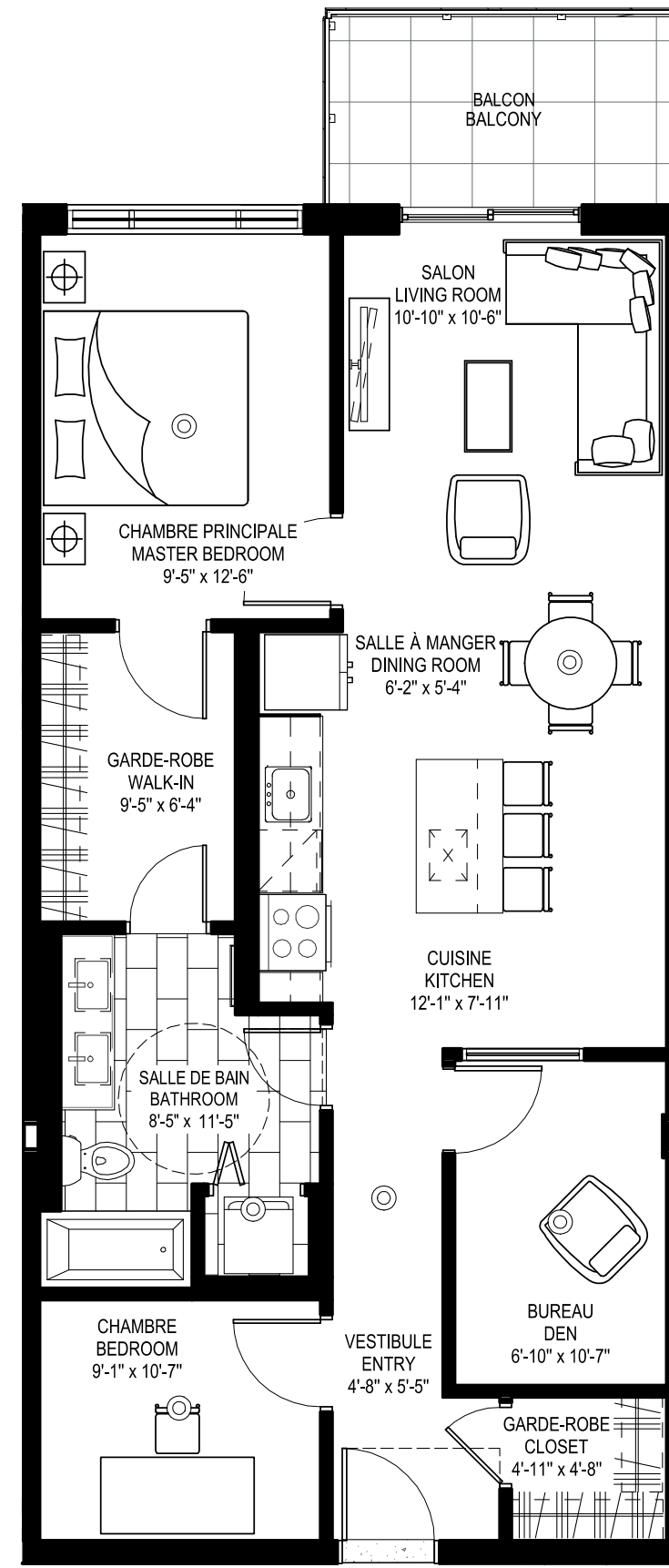

## 2 chambres\* / 2 bedrooms\*

\*La 2<sup>e</sup> chambre est une chambre intérieure. / The 2<sup>nd</sup> bedroom is an interior bedroom.

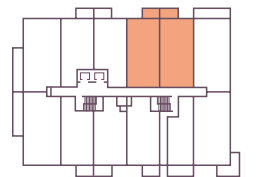

UNITÉS / UNITS  
207, 209

Superficie / Area 930 pi<sup>2</sup> / sq.ft.  
Balcon / Balcony 73 pi<sup>2</sup> / sq.ft.  
Total 1003 pi<sup>2</sup> / sq.ft.

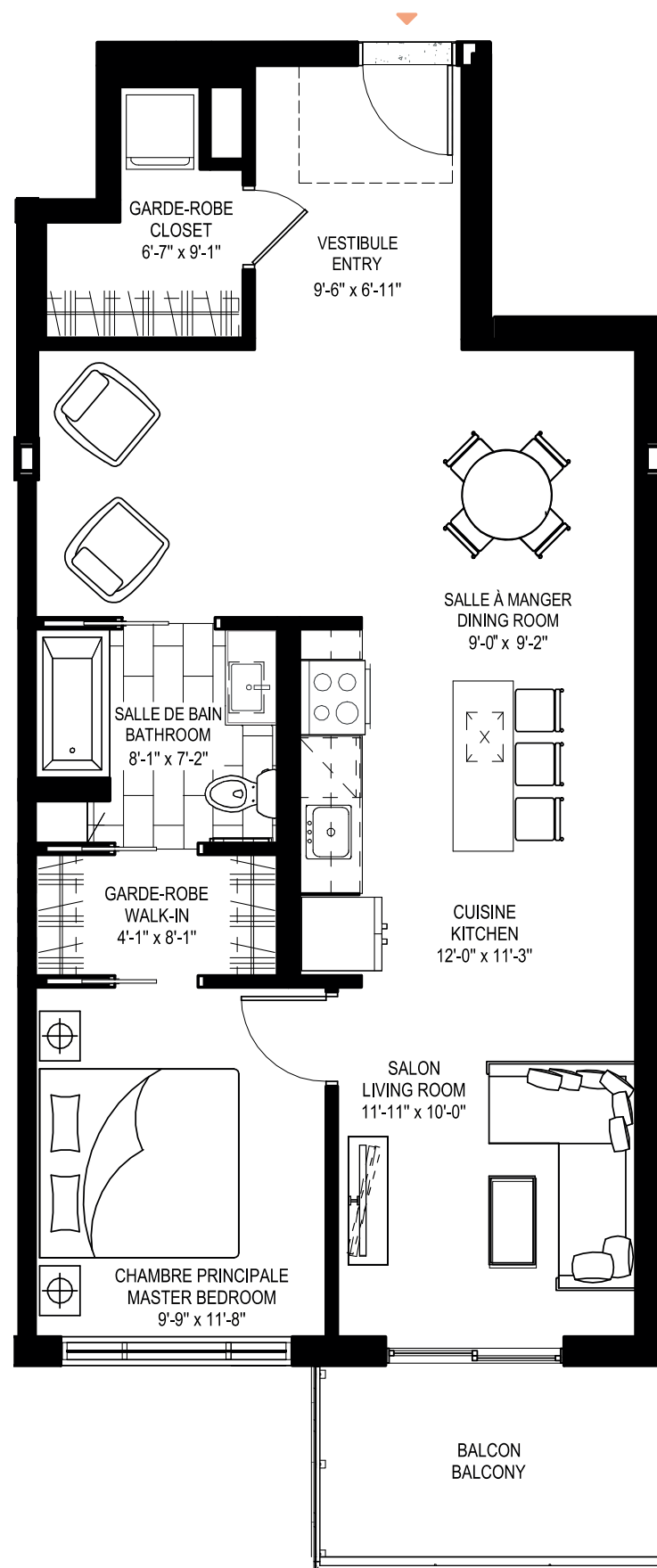

## 1 chambre / 1 bedroom

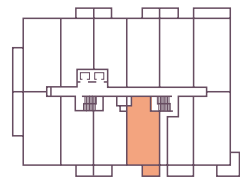

UNITÉ / UNIT  
208

Superficie / Area 863 pi<sup>2</sup> / sq.ft.  
Balcon / Balcony 73 pi<sup>2</sup> / sq.ft.  
Total 936 pi<sup>2</sup> / sq.ft.

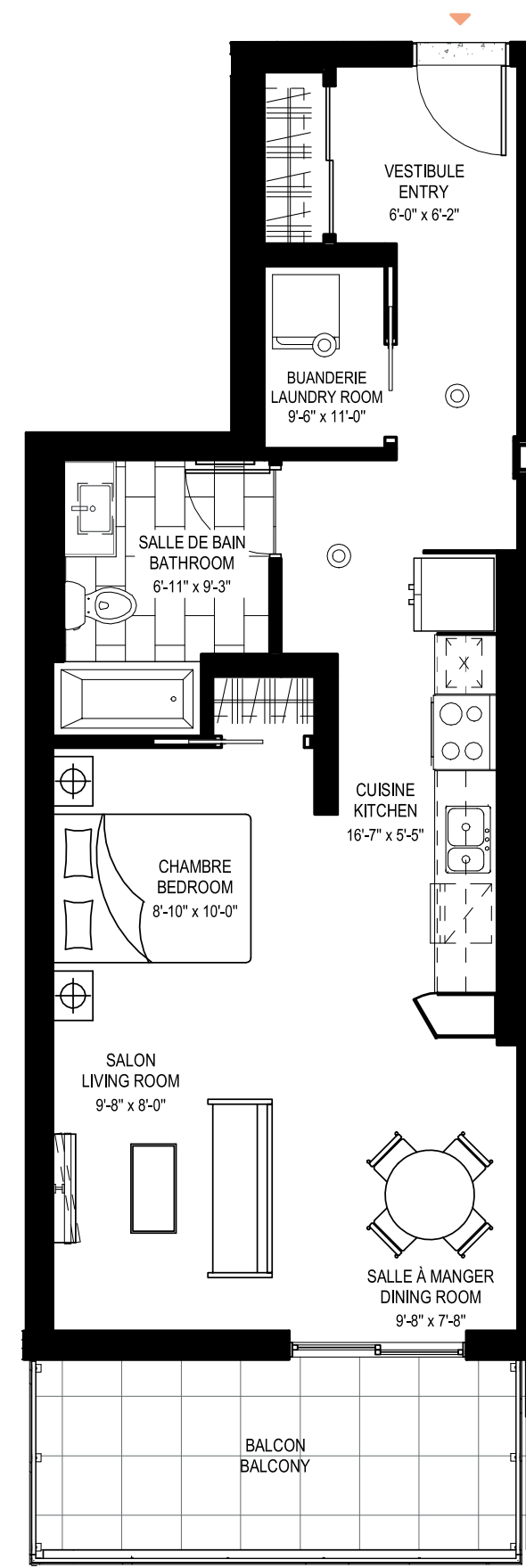

## 1 chambre / 1 bedroom

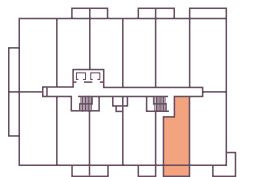

UNITÉ / UNIT  
210

Superficie / Area 652 pi<sup>2</sup> / sq.ft.  
Balcon / Balcony 108 pi<sup>2</sup> / sq.ft.  
Total 760 pi<sup>2</sup> / sq.ft.

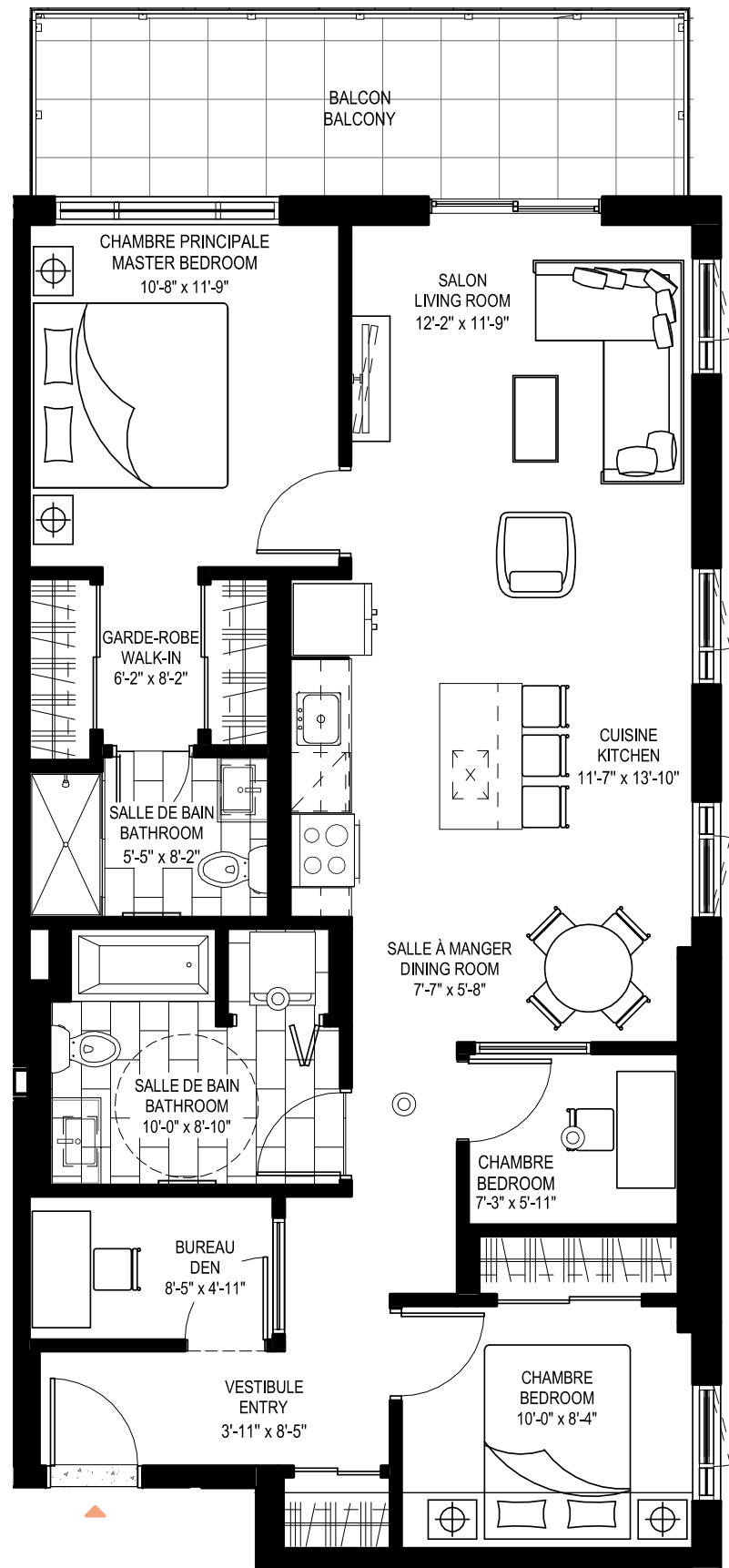

### 3 chambres\* / 3 bedrooms\*

\*La 3<sup>e</sup> chambre est une chambre intérieure. / The 3<sup>rd</sup> bedroom is an interior bedroom.

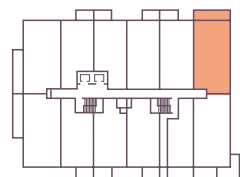

UNITÉ / UNIT  
211

Superficie / Area  
Balcon / Balcony  
Total

1102 pi<sup>2</sup> / sq.ft.  
145 pi<sup>2</sup> / sq.ft.  
1247 pi<sup>2</sup> / sq.ft.

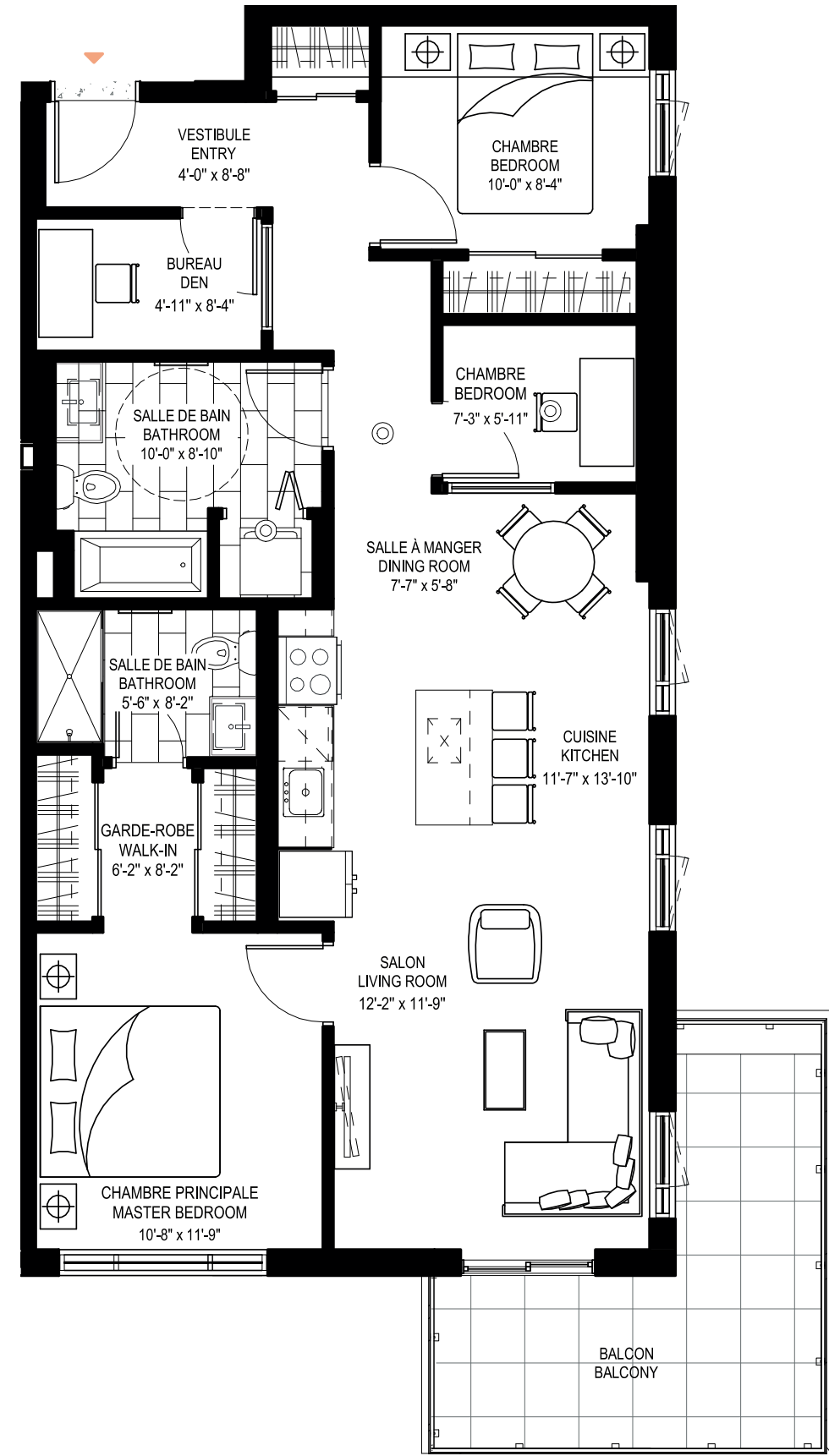

### 3 chambres\* / 3 bedrooms\*

\*La 3<sup>e</sup> chambre est une chambre intérieure. / The 3<sup>rd</sup> bedroom is an interior bedroom.

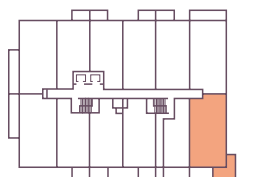

UNITÉ / UNIT  
212

Superficie / Area  
Balcon / Balcony  
Total

1102 pi<sup>2</sup> / sq.ft.  
167 pi<sup>2</sup> / sq.ft.  
1269 pi<sup>2</sup> / sq.ft.

# Étage type - 3<sup>e</sup> au 7<sup>e</sup> étage / Typical floor - 3<sup>rd</sup> to 7<sup>th</sup> floor

BOULEVARD DE LUCERNE

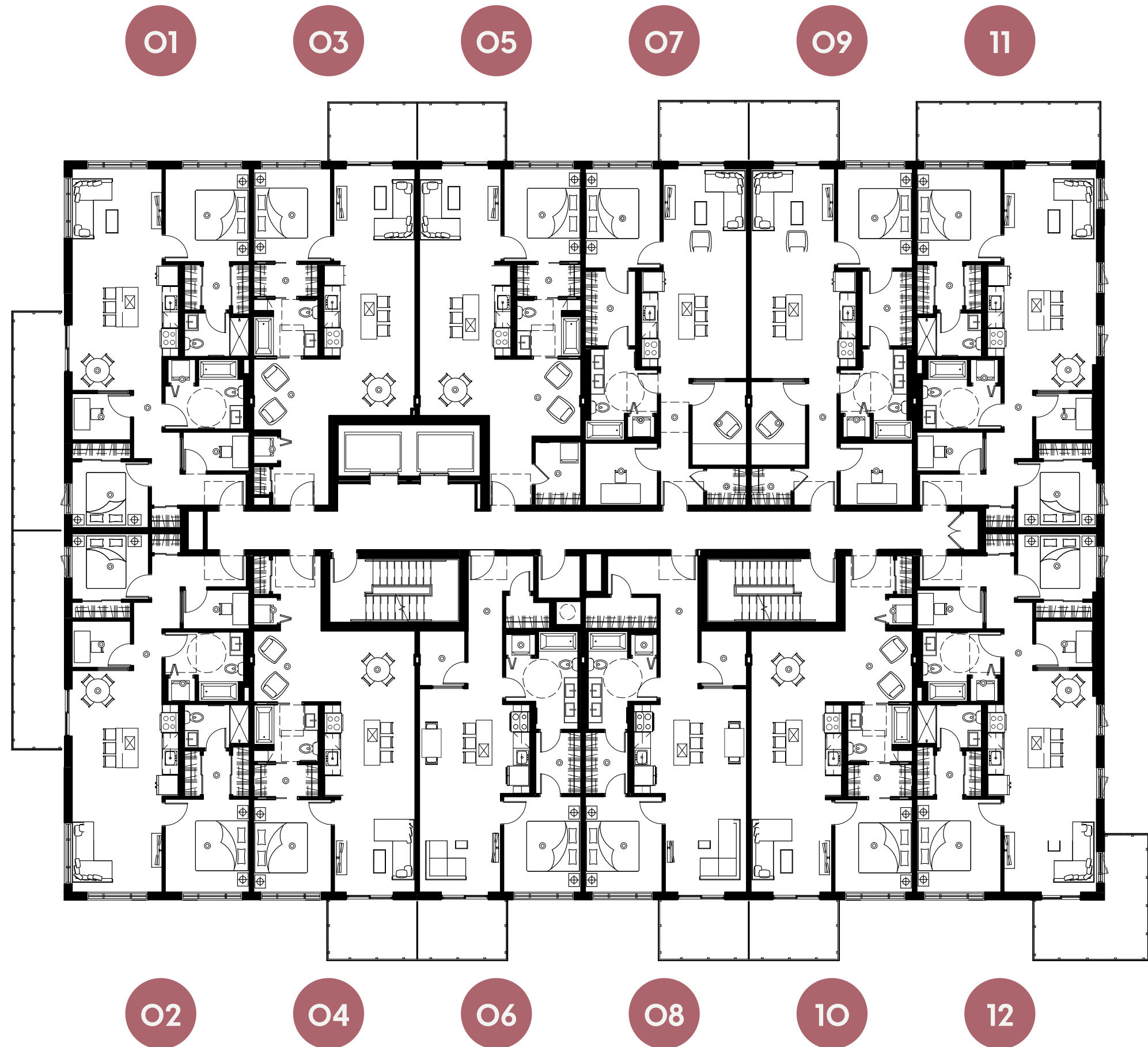
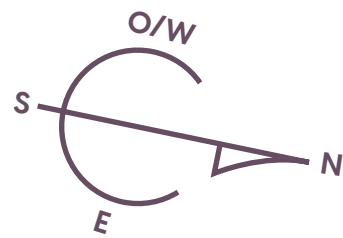

Ces illustrations sont des dessins d'artiste et peuvent différer des plans réels. Les spécifications et les plans de plancher peuvent changer sans préavis. Renderings artist's concept only. Specifications and floorplans subject to change without notice. E.&O.E.



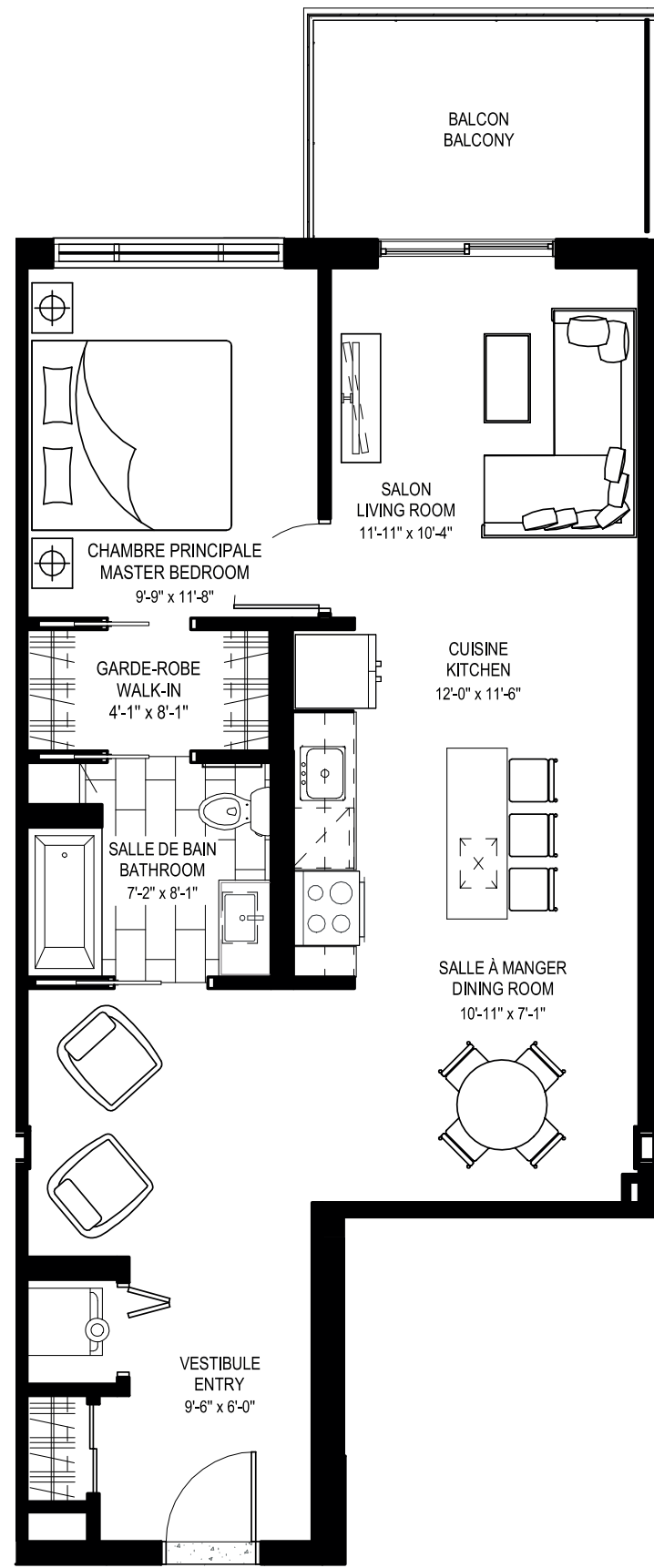

**1 chambre / 1 bedroom**

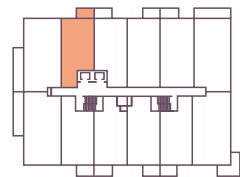

**UNITÉS / UNITS**  
303 à 803

Superficie / Area 808 pi<sup>2</sup> / sq.ft.  
Balcon / Balcony 89 pi<sup>2</sup> / sq.ft.  
Total 897 pi<sup>2</sup> / sq.ft.

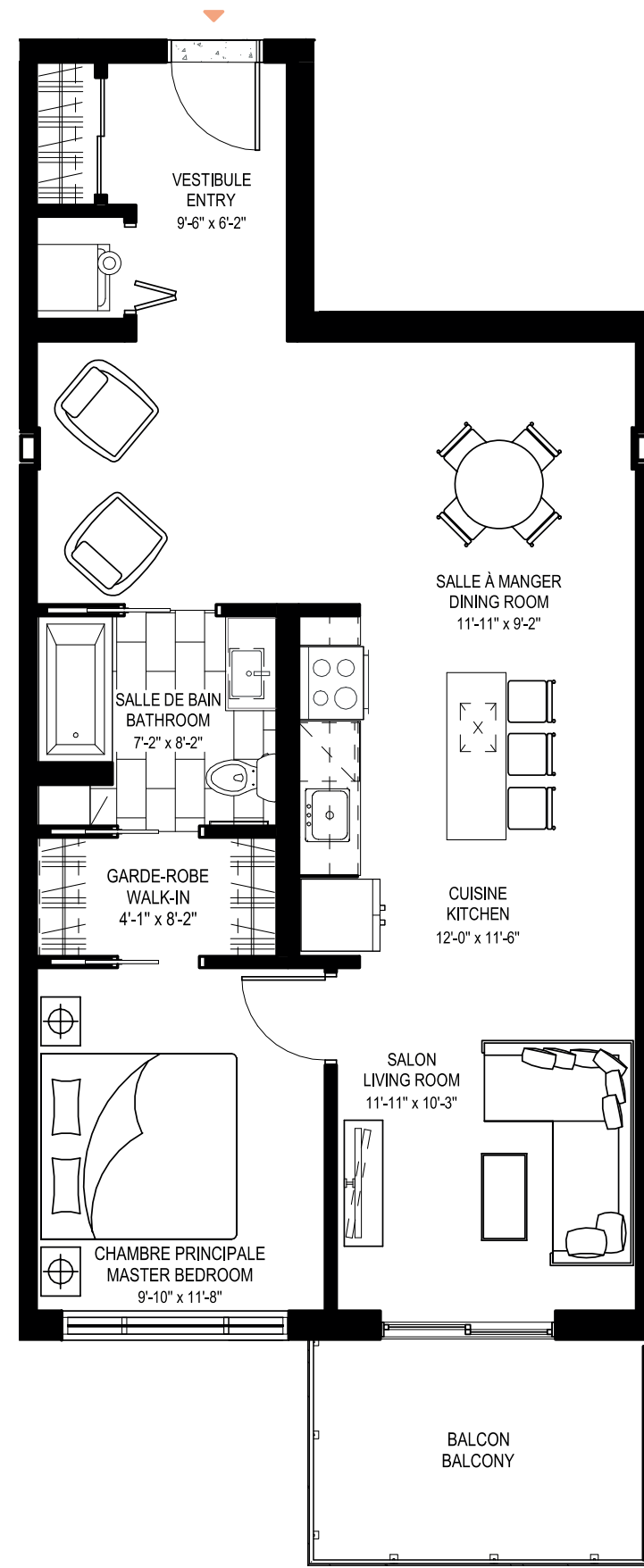

**1 chambre / 1 bedroom**

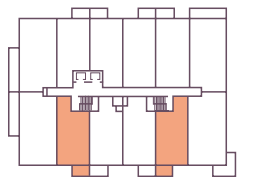

**UNITÉS / UNITS**  
304 à 804  
310 à 810

Superficie / Area 827 pi<sup>2</sup> / sq.ft.  
Balcon / Balcony 88 pi<sup>2</sup> / sq.ft.  
Total 915 pi<sup>2</sup> / sq.ft.

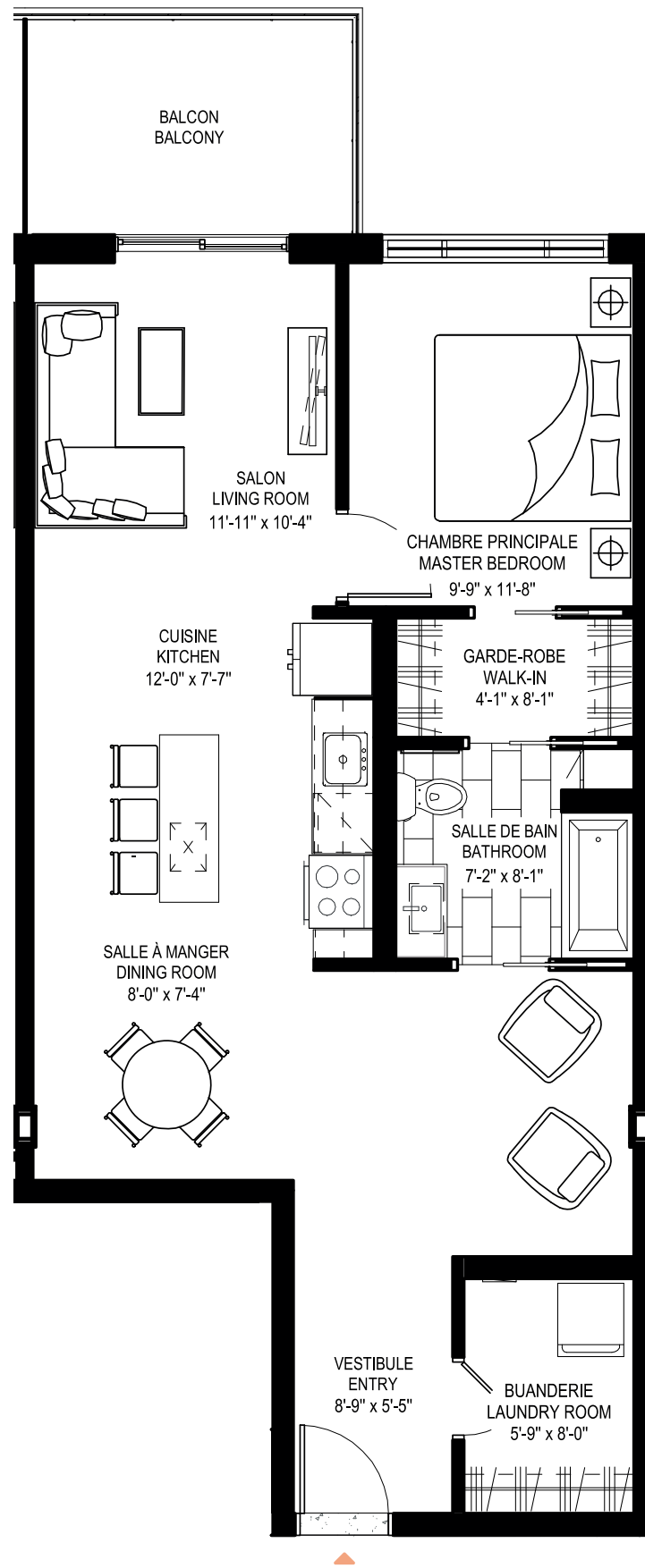

## 1 chambre / 1 bedroom

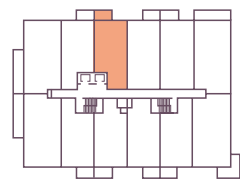

**UNITÉS / UNITS**  
305 à 805

Superficie / Area 831 pi<sup>2</sup> / sq.ft.  
Balcon / Balcony 88 pi<sup>2</sup> / sq.ft.  
Total 919 pi<sup>2</sup> / sq.ft.

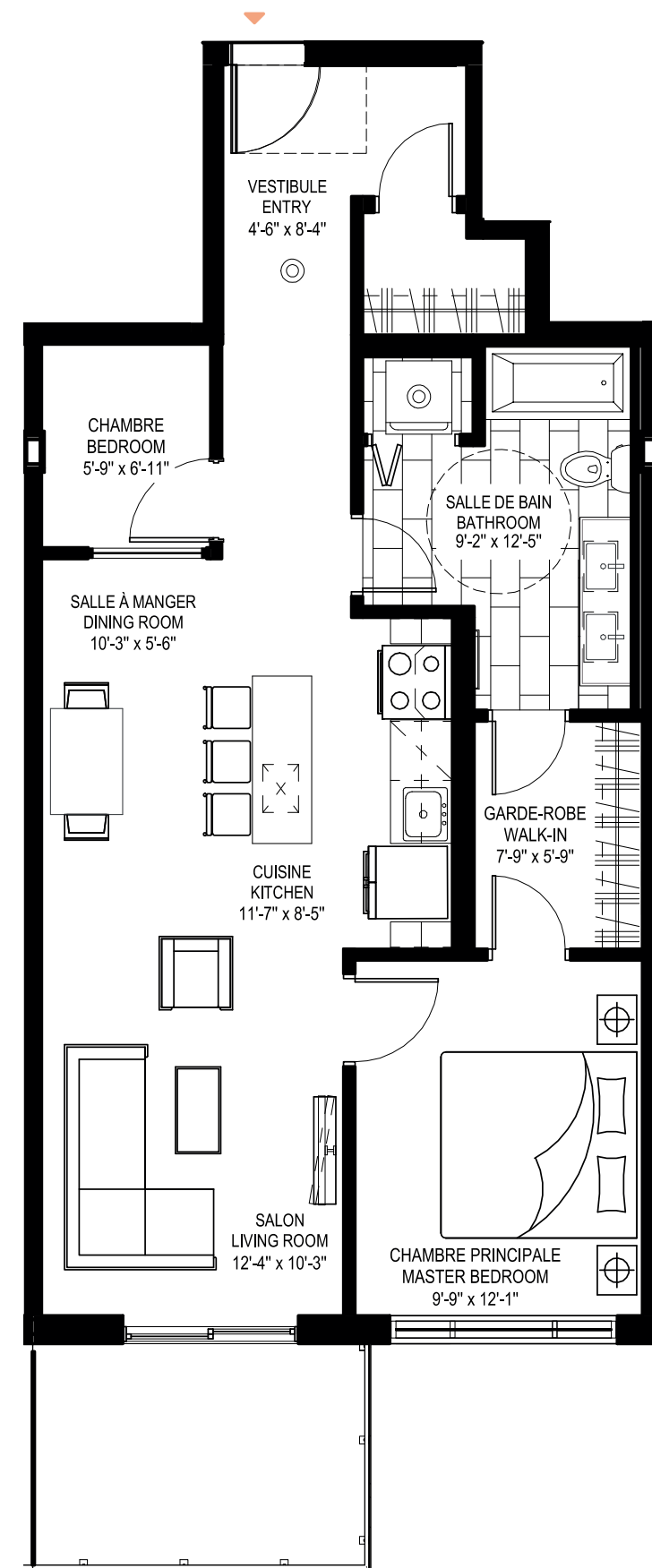

## 2 chambres\* / 2 bedrooms\*

\*La 2<sup>e</sup> chambre est une chambre intérieure. / The 2<sup>nd</sup> bedroom is an interior bedroom.

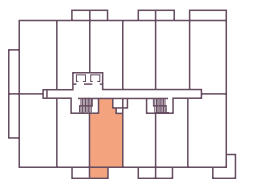

**UNITÉS / UNITS**  
306 à 806

Superficie / Area 833 pi<sup>2</sup> / sq.ft.  
Balcon / Balcony 88 pi<sup>2</sup> / sq.ft.  
Total 921 pi<sup>2</sup> / sq.ft.

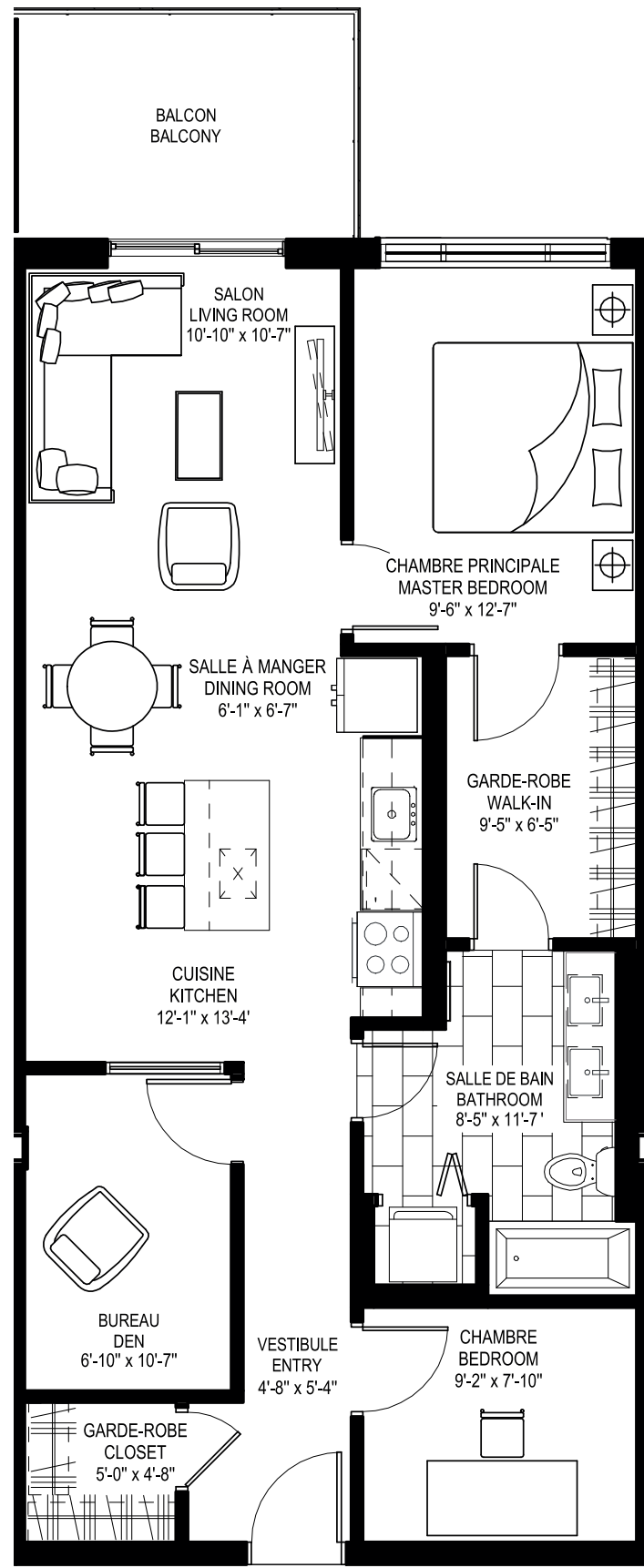

## 2 chambres\* / 2 bedrooms\*

\*La 2<sup>e</sup> chambre est une chambre intérieure. / The 2<sup>nd</sup> bedroom is an interior bedroom.

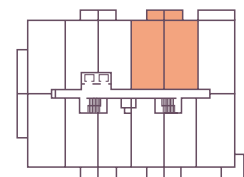

### UNITÉS / UNITS

307 à 707  
309 à 709

Superficie / Area  
Balcon / Balcony  
Total

930 pi<sup>2</sup> / sq.ft.  
88 pi<sup>2</sup> / sq.ft.  
1018 pi<sup>2</sup> / sq.ft.

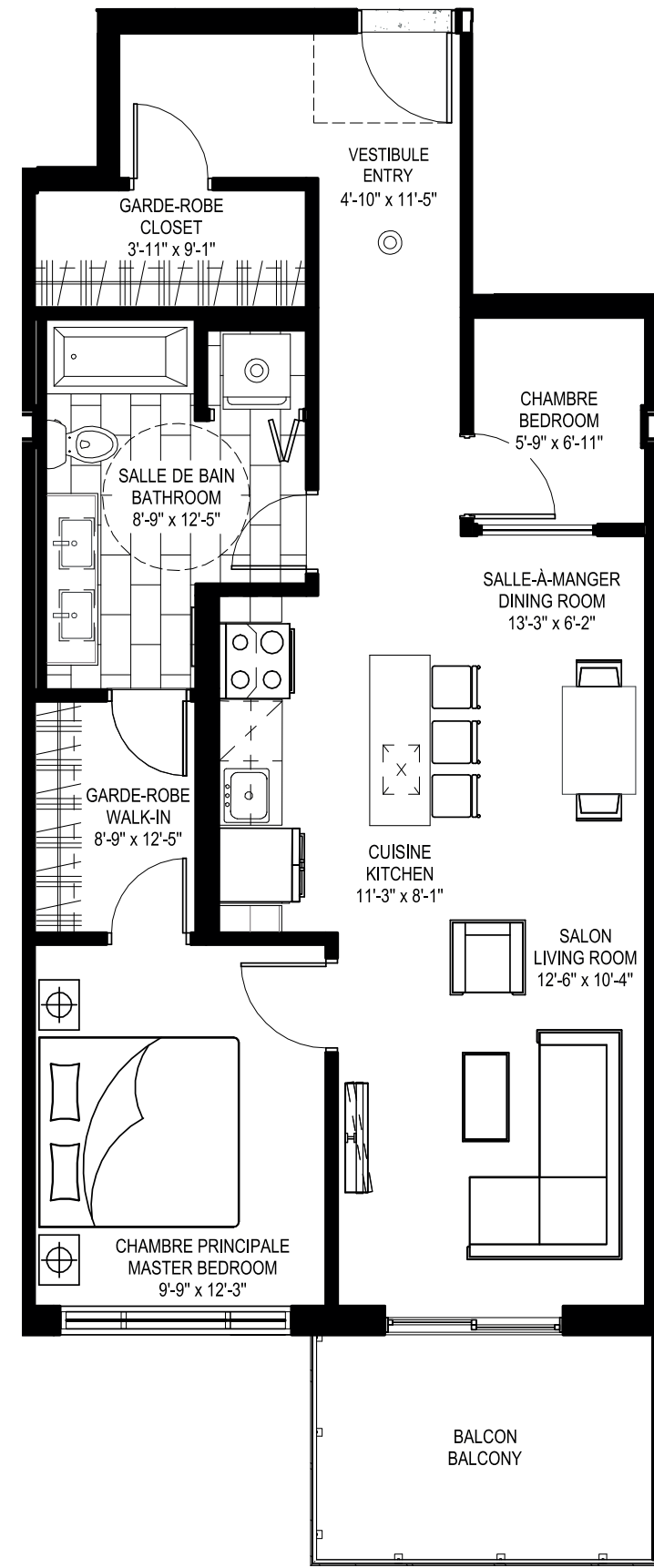

## 2 chambres\* / 2 bedrooms\*

\*La 2<sup>e</sup> chambre est une chambre intérieure. / The 2<sup>nd</sup> bedroom is an interior bedroom.

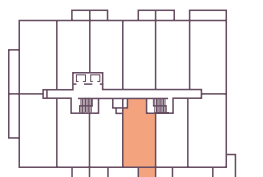

### UNITÉS / UNITS

308 à 808

Superficie / Area  
Balcon / Balcony  
Total

863 pi<sup>2</sup> / sq.ft.  
88 pi<sup>2</sup> / sq.ft.  
951 pi<sup>2</sup> / sq.ft.

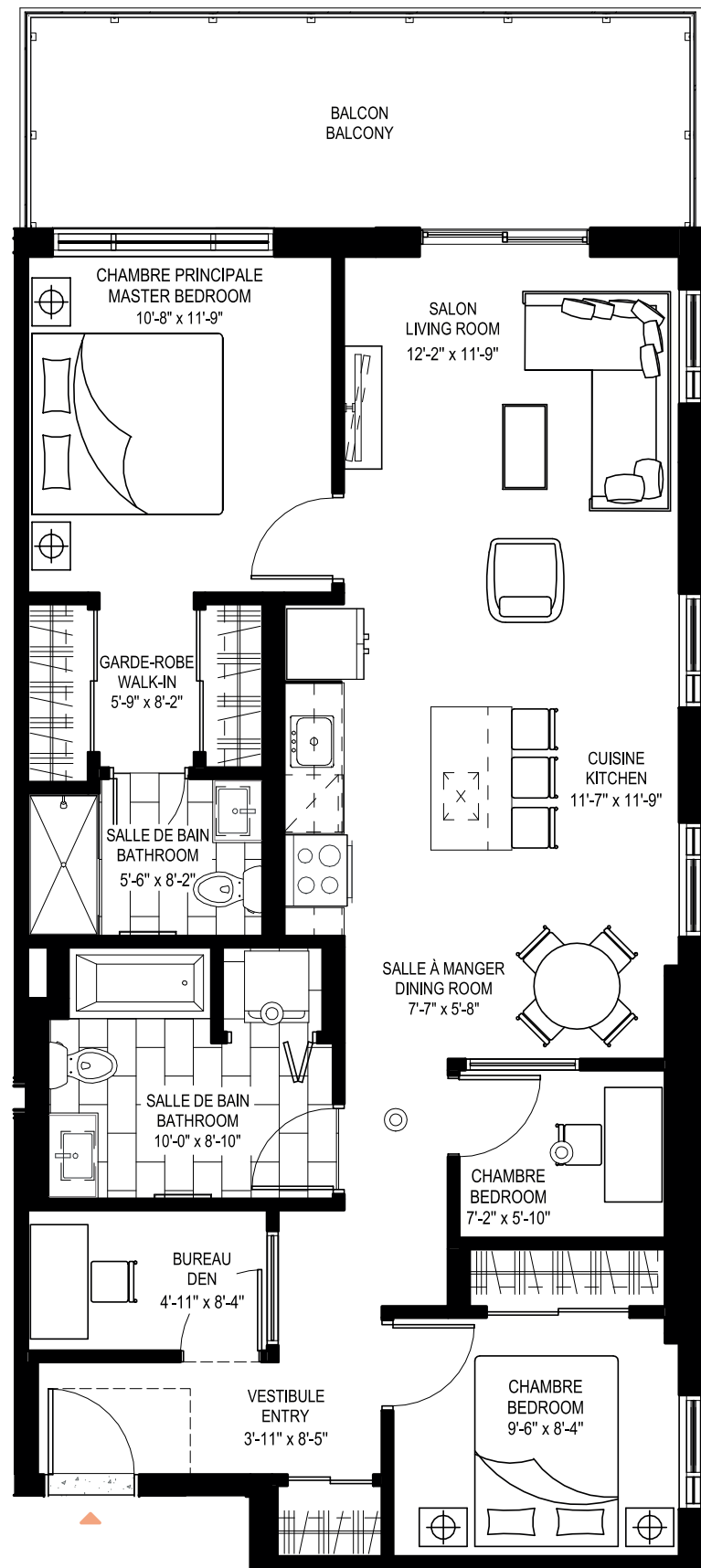

### 3 chambres\* / 3 bedrooms\*

\*La 3<sup>e</sup> chambre est une chambre intérieure. / The 3<sup>rd</sup> bedroom is an interior bedroom.

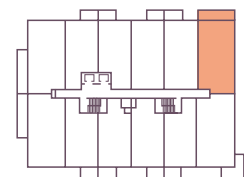

UNITÉS / UNITS  
311 à 711

Superficie / Area  
Balcon / Balcony  
Total

1102 pi<sup>2</sup> / sq.ft.  
175 pi<sup>2</sup> / sq.ft.  
1277 pi<sup>2</sup> / sq.ft.

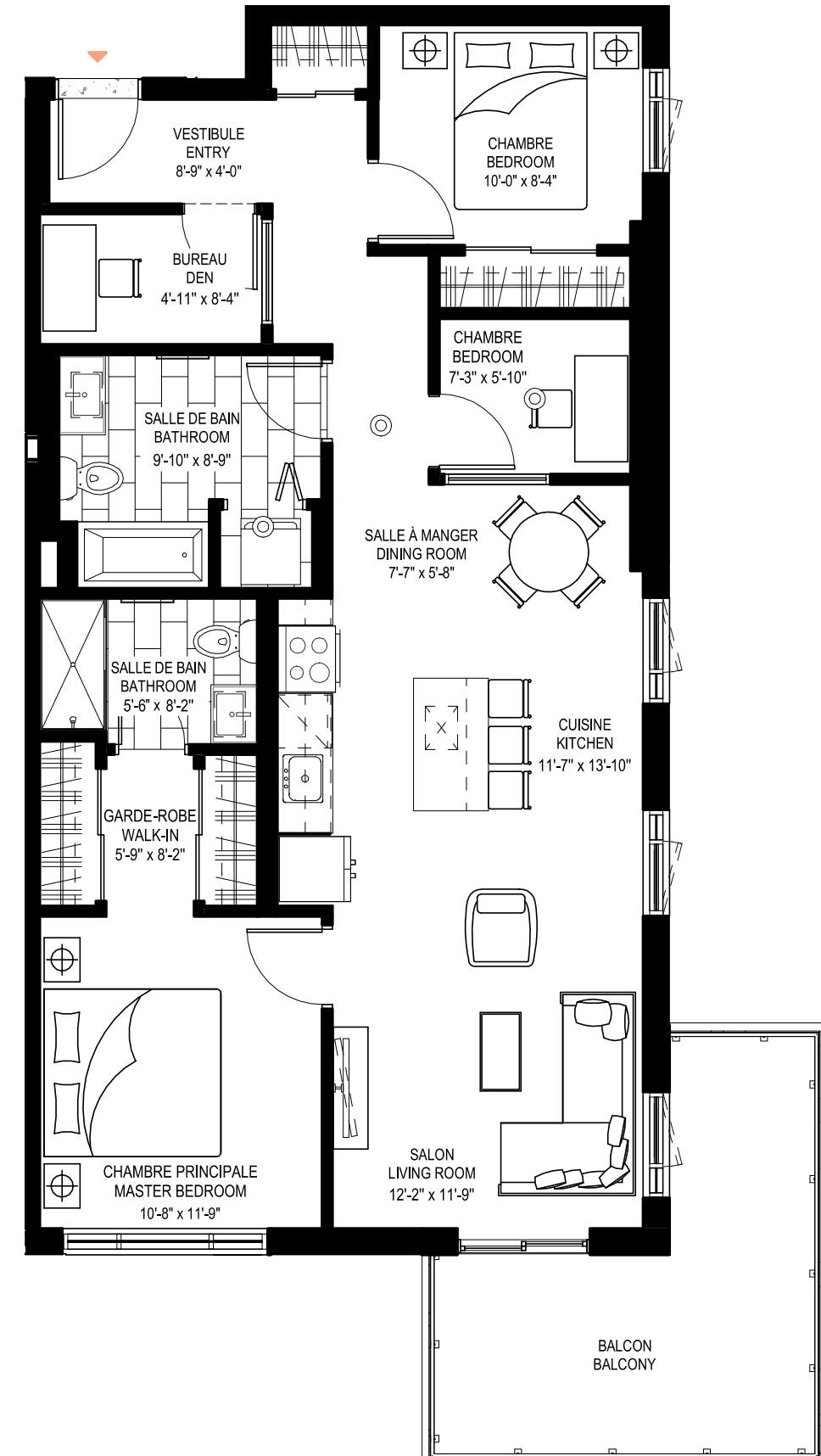

### 3 chambres\* / 3 bedrooms\*

\*La 3<sup>e</sup> chambre est une chambre intérieure. / The 3<sup>rd</sup> bedroom is an interior bedroom.

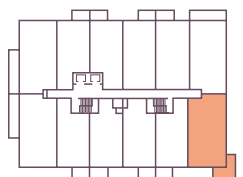

UNITÉS / UNITS  
312 à 712

Superficie / Area  
Balcon / Balcony  
Total

1102 pi<sup>2</sup> / sq.ft.  
164 pi<sup>2</sup> / sq.ft.  
1266 pi<sup>2</sup> / sq.ft.

# Penthouse - 8<sup>e</sup> étage / Penthouse - 8<sup>th</sup> floor

BOULEVARD DE LUCERNE

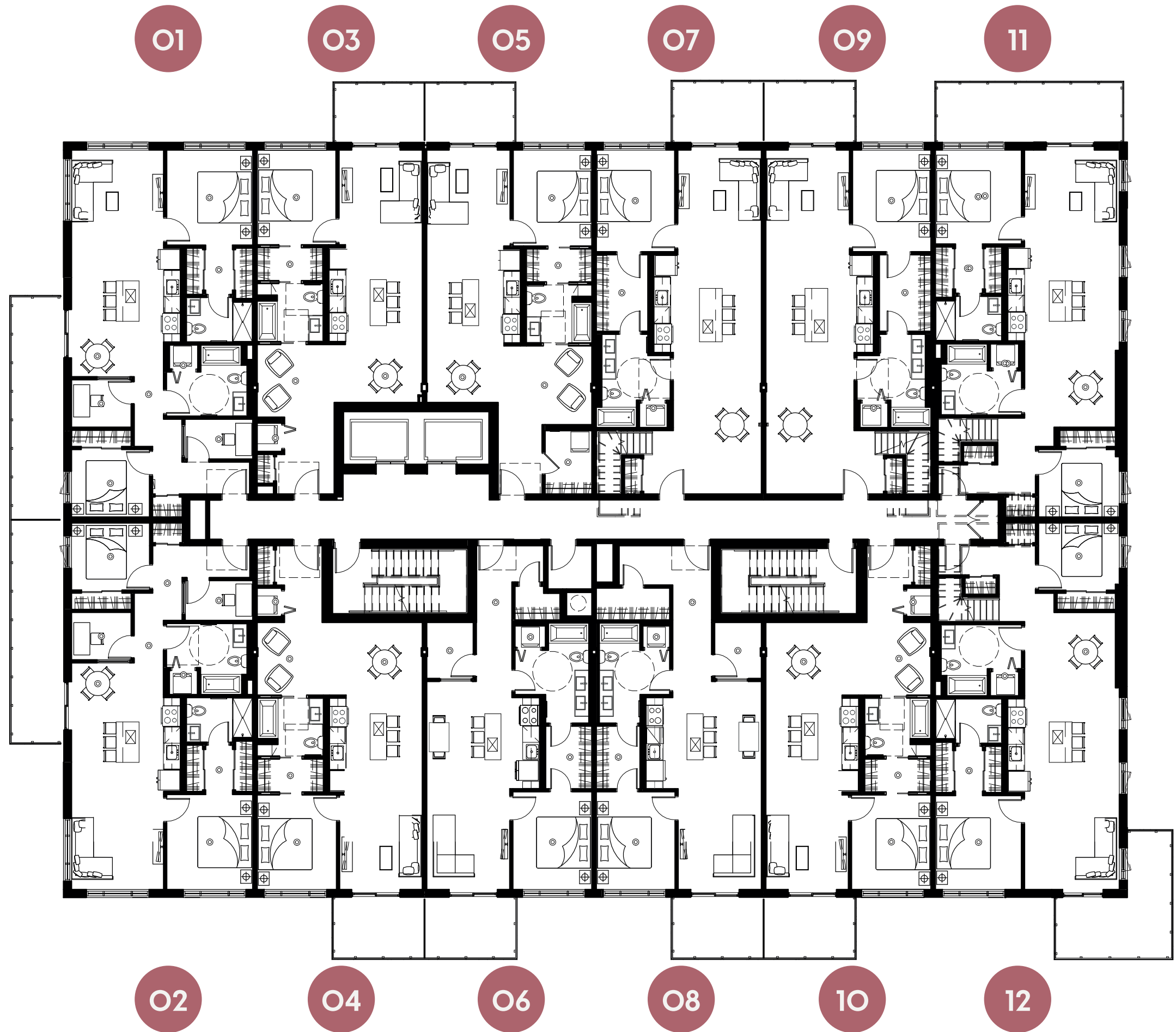
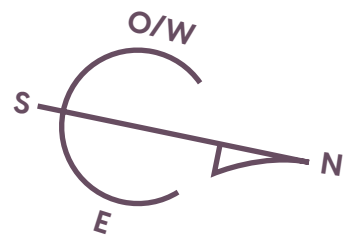

Ces illustrations sont des dessins d'artiste et peuvent différer des plans réels. Les spécifications et les plans de plancher peuvent changer sans préavis. Renderings artist's concept only. Specifications and floorplans subject to change without notice. E.&O.E.

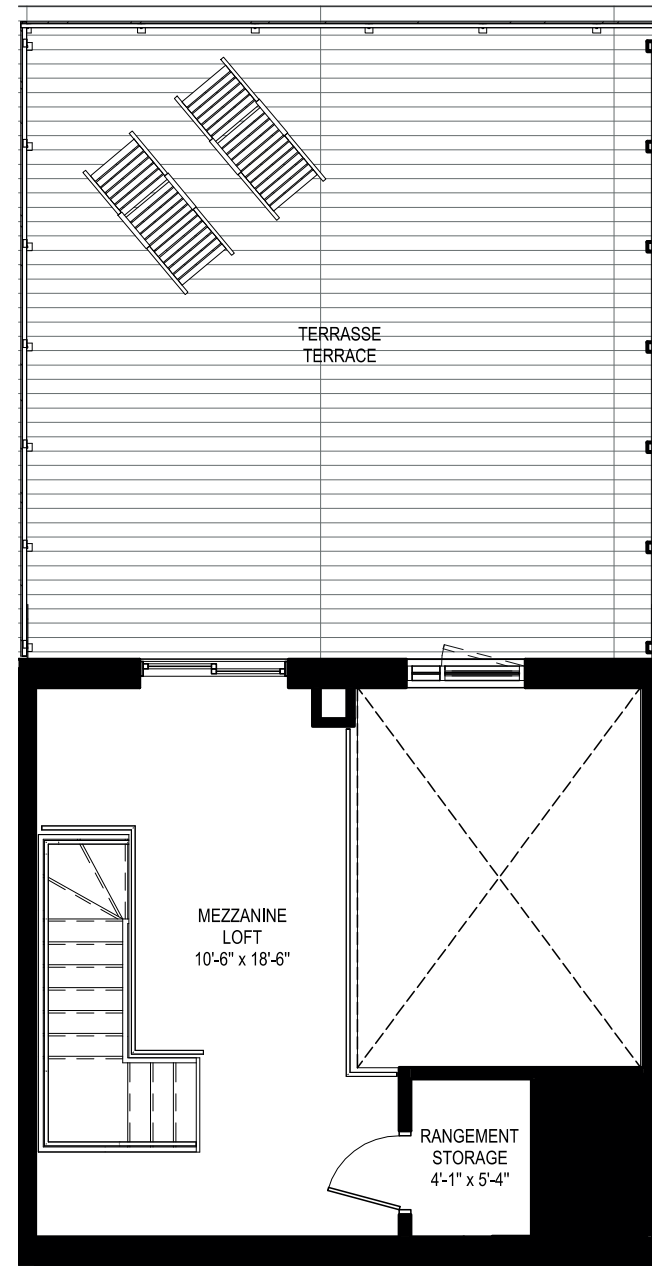
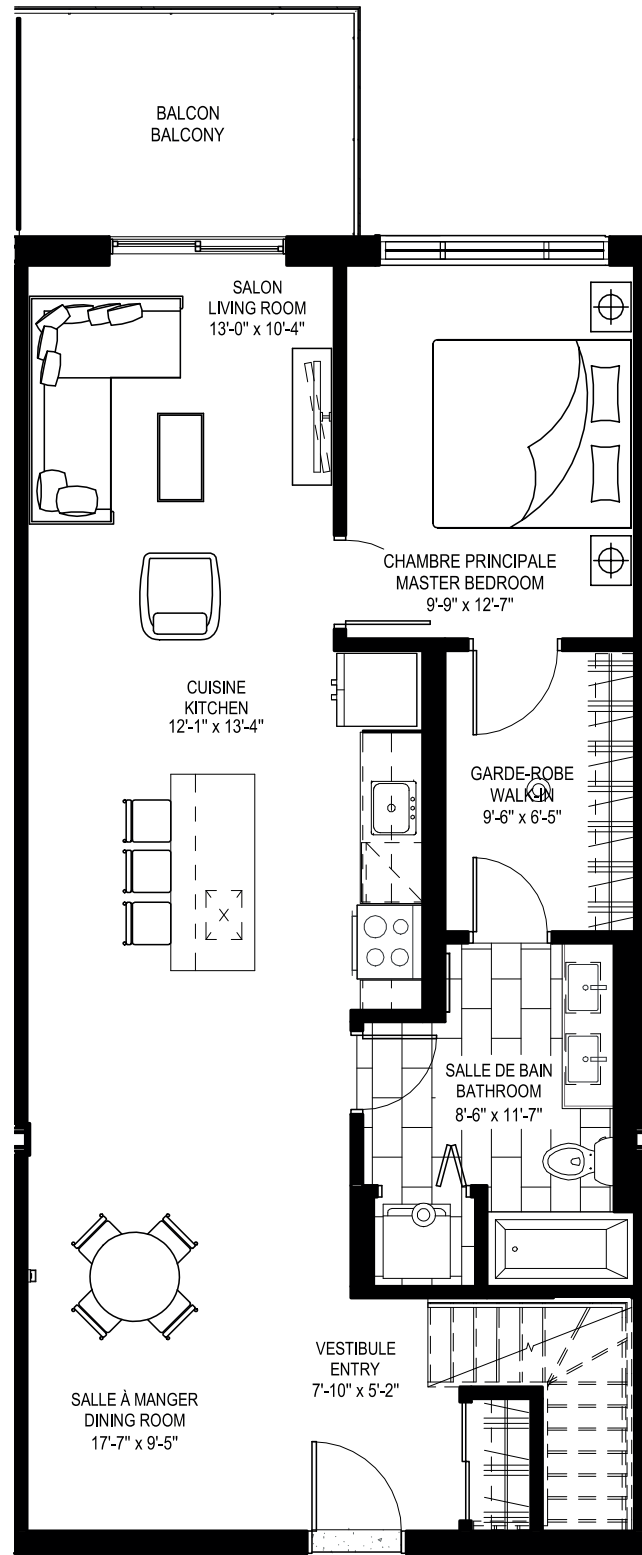

## 1 chambre + Loft / 1 bedroom + Loft



**UNITÉS / UNITS**  
807, 809

Superficie / Area  
Balcon / Balcony  
Total

1155 pi<sup>2</sup> / sq.ft.  
534 pi<sup>2</sup> / sq.ft.  
1689 pi<sup>2</sup> / sq.ft.

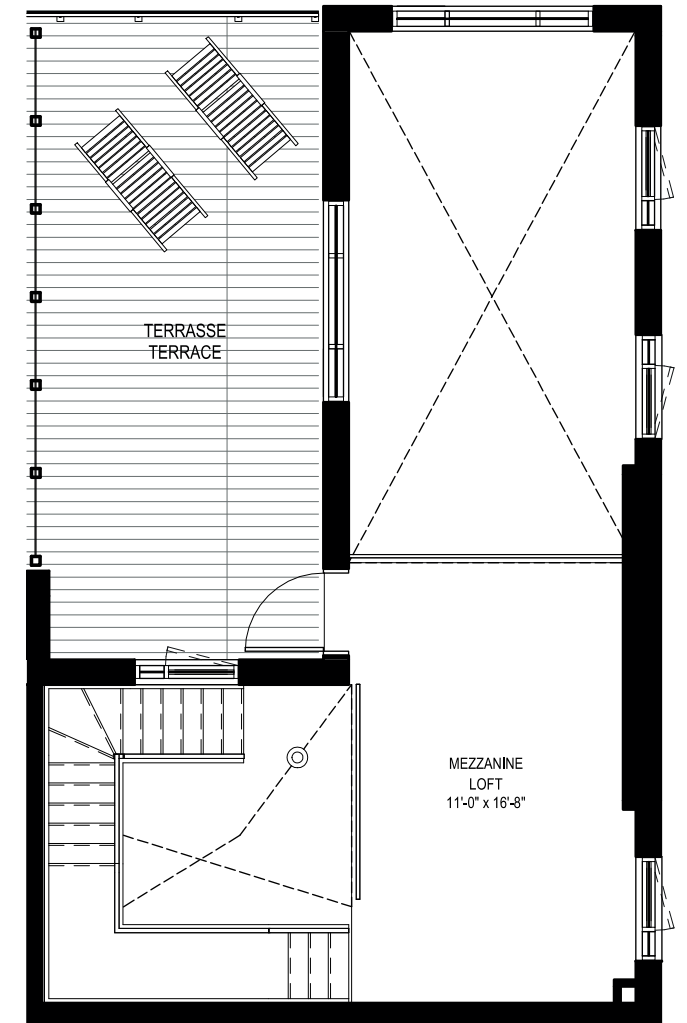
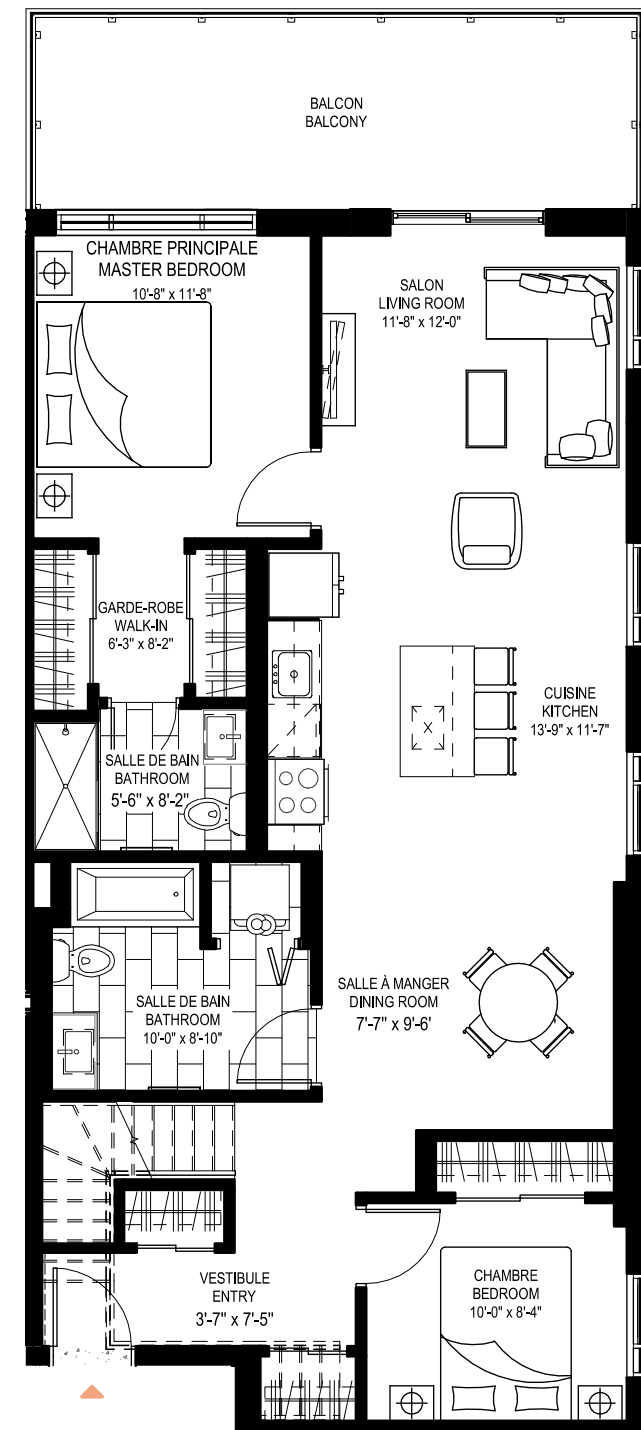
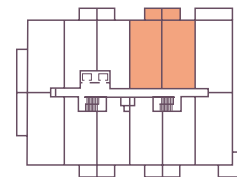

## 2 chambres + Loft / 2 bedrooms + Loft



**UNITÉ / UNIT**  
811

Superficie / Area  
Balcon / Balcony  
Total

1312 pi<sup>2</sup> / sq.ft.  
445 pi<sup>2</sup> / sq.ft.  
1757 pi<sup>2</sup> / sq.ft.

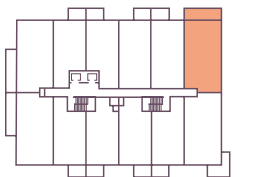

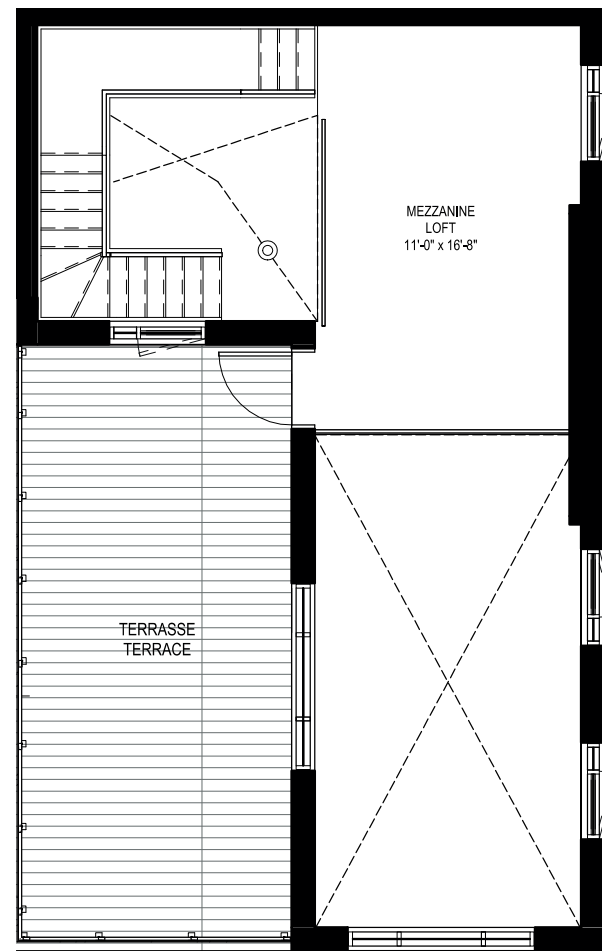
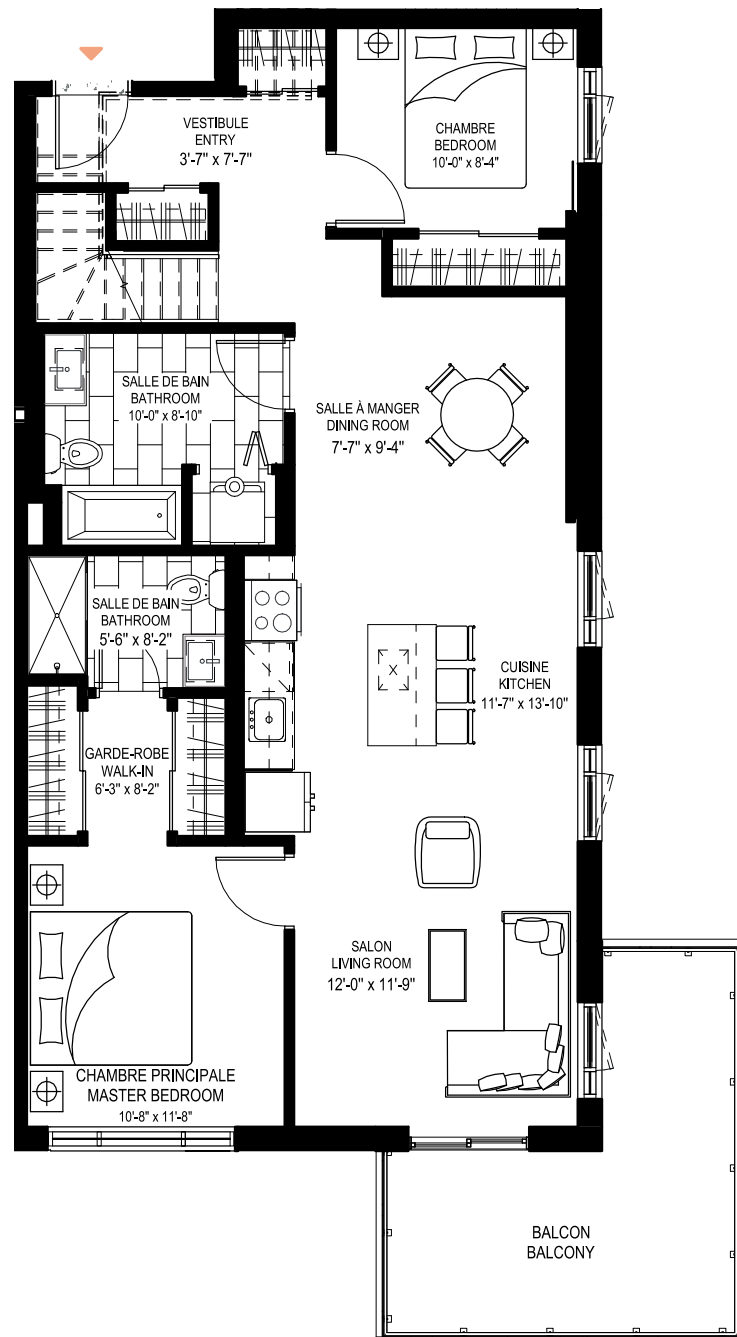

**2 chambres + Loft / 2 bedrooms + Loft**



**UNITÉ / UNIT**  
812

Superficie / Area    1312 pi<sup>2</sup> / sq.ft.  
Balcon / Balcony    437 pi<sup>2</sup> / sq.ft.  
Total                    1749 pi<sup>2</sup> / sq.ft.

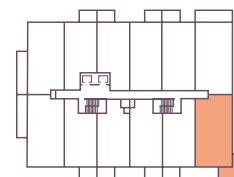

# Terrasse sur le toit / Rooftop terrace

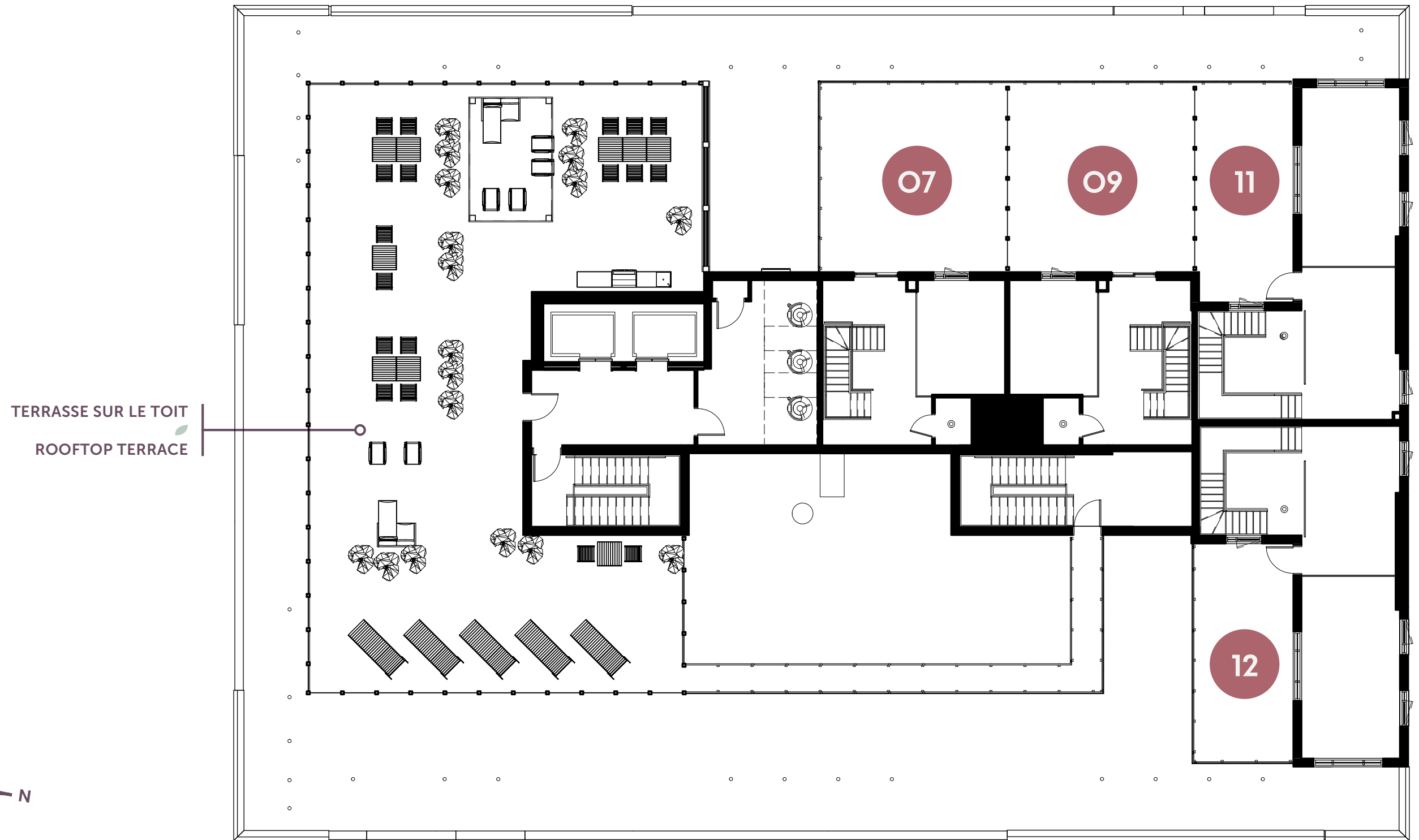





## Building With Purpose

Since 1985, Brigil, a proudly family-owned company with deep roots in the National Capital Region, has been committed to its mission of offering clients fresh approaches to living, tailored to their ever-changing needs.

We are enormously proud that over 14,000 households call our properties home. We will continue to solicit input to allow us to innovate and improve the way people live together while protecting and enhancing the natural heritage of the area.

It is this vision of collective well-being in constant evolution that inspire us to build with purpose.

## Bâtitseur Citoyen

Depuis 1985, Brigil, cette entreprise familiale fière de ses profondes racines dans la grande région d'Ottawa-Gatineau, s'est donné comme mission d'offrir à ses clients des espaces de vie repensés et adaptés à leurs besoins en constante évolution, avec une vision de développement à long terme pour la région.

Nous sommes extrêmement fiers que plus de 14 000 ménages considèrent nos propriétés comme leur chez-soi. Nous continuerons à solliciter des commentaires pour nous permettre d'innover et d'améliorer la façon dont les gens vivent ensemble tout en conservant et en enrichissant le patrimoine naturel de la région.

C'est cette vision du bien-être collectif en constante évolution qui fait de nous des bâtisseurs citoyens.





# HAVRE

SUR LE GOLF

62 et 64 boulevard de Lucerne, Gatineau

819 303-3915



[brigil.com](http://brigil.com)

**brigil**