

MAISON DE VILLE / HERITAGE

Townhouse / Heritage



3 chambres
3 bedrooms



1 salle de bain avec bain et douche
1 bathroom with shower and tub

1 salle d'eau
1 powder room

Brut de plomberie sous dalle pour future salle de bain au sous-sol
Plumbing rough in under slab for future bathroom in basement

CE QUI VOUS ATTEND :

- Plafonds de 9 pieds au rez-de-chaussée, 8 pieds à l'étage
- Walk-in dans la chambre des maîtres
- Comptoirs en quartz
- Évier de cuisine double en inox, sous plan et robinet avec bec rétractable
- Bain autoportant de style contemporain
- Douche 36 x 48 pouces avec porte de verre
- Chauffage à air propulsé au gaz naturel

WHAT YOU CAN EXPECT :

- 9 foot ceilings on main floor, 8 foot ceilings upstairs
- Walk-in closet in master bedroom
- Quartz countertops
- Double stainless steel kitchen sink, undermount and faucet with retractable spout
- Contemporary style freestanding bath
- 36 x 48 inch shower with glass door
- Natural gas powered air heater

UNITÉ DE COIN

Corner unit

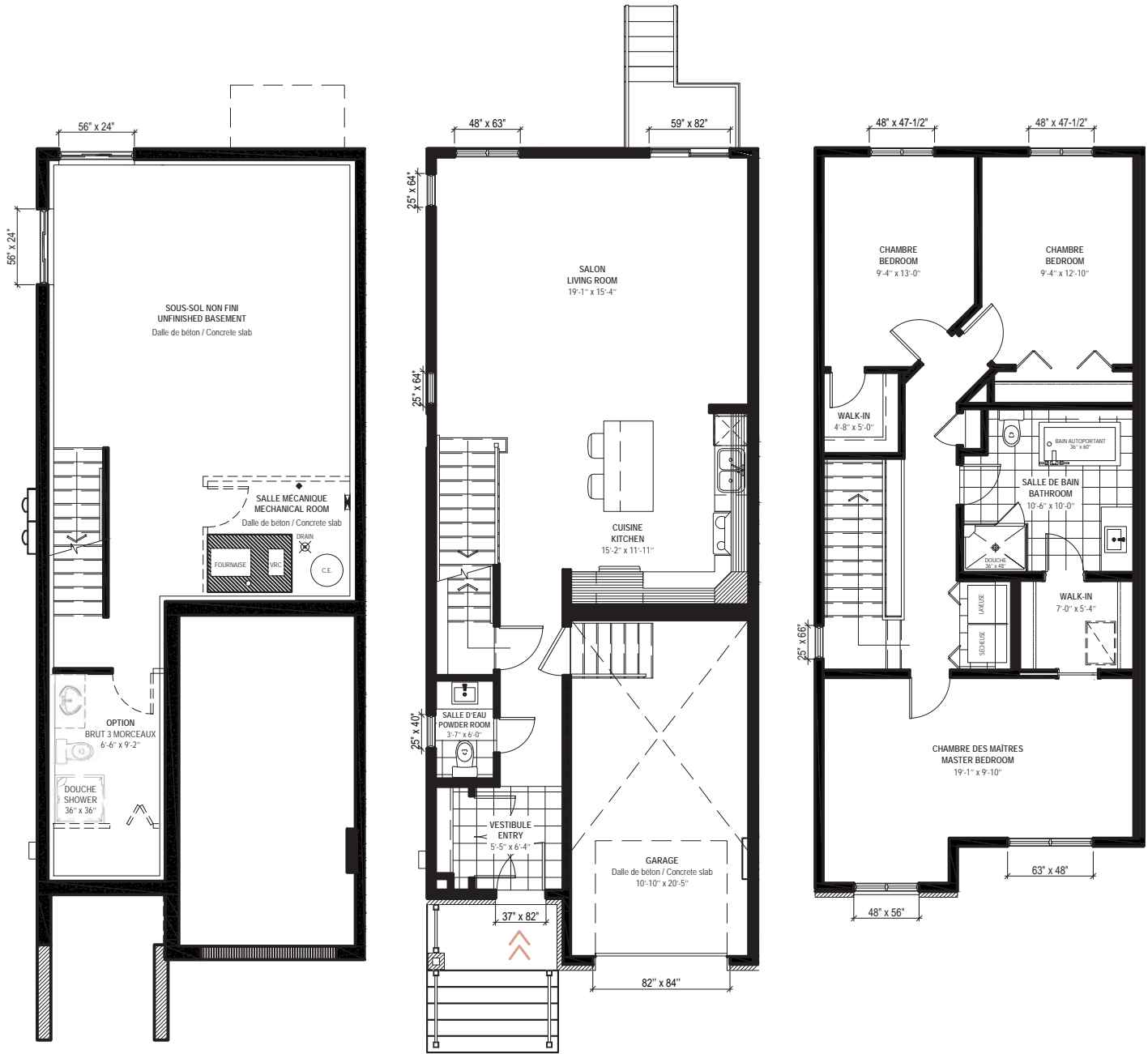

SOUS-SOL
Basement

REZ-DE-CHAUSSÉE
Ground floor

2e ÉTAGE
2nd floor

SUPERFICIE TOTALE / TOTAL AREA

1 620 pi² / sq.ft.

UNITÉ DE CENTRE

Centre unit

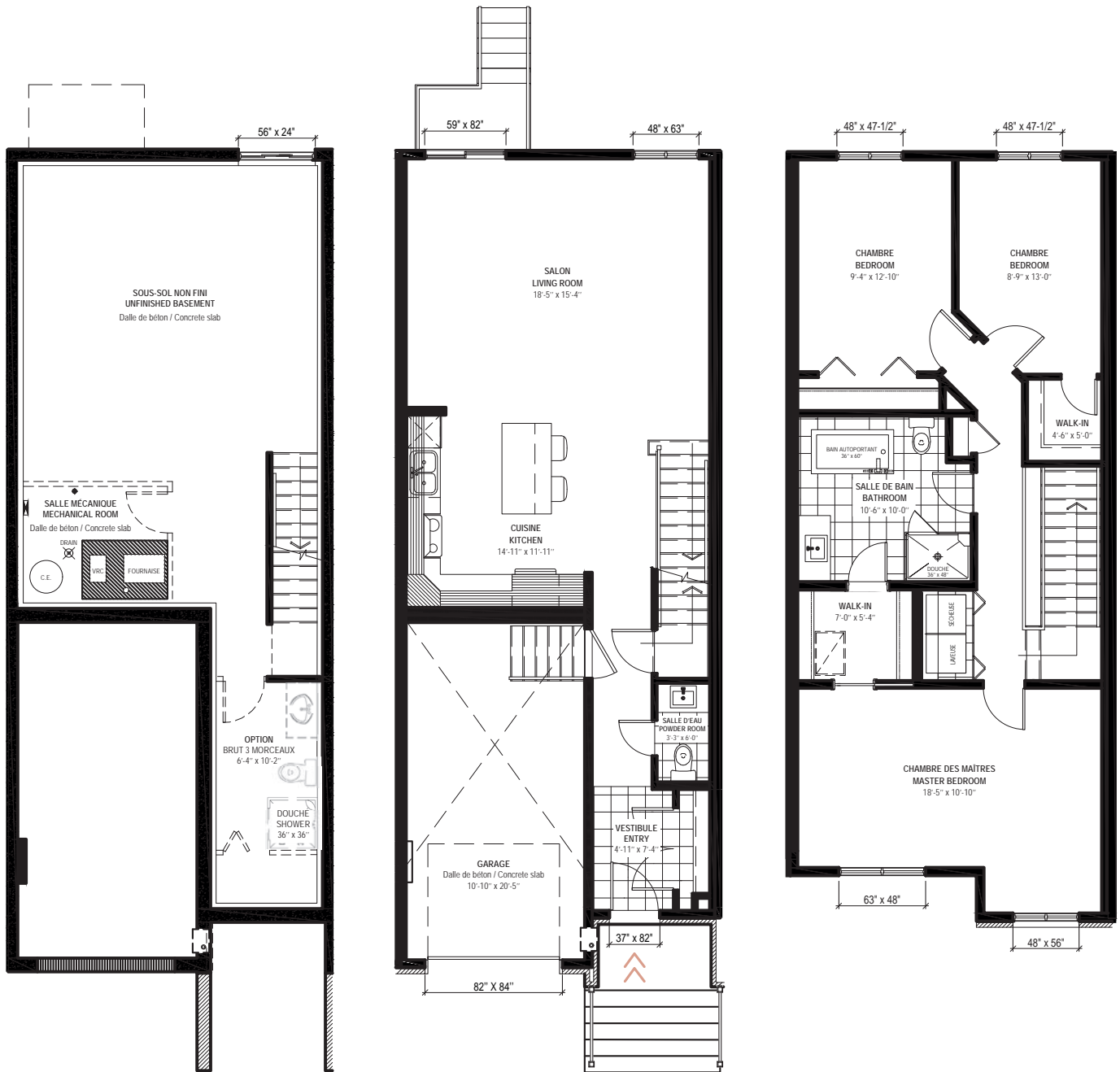

SOUS-SOL
Basement

REZ-DE-CHAUSSÉE
Ground floor

2^e ÉTAGE
2nd floor

SUPERFICIE TOTALE / TOTAL AREA
1 615 pi² / sq.ft.